

SERVIZIO SANITARIO REGIONALE
EMILIA-ROMAGNA
Azienda Unità Sanitaria Locale di Reggio Emilia
IRCCS Istituto in tecnologie avanzate e modelli assistenziali in oncologia

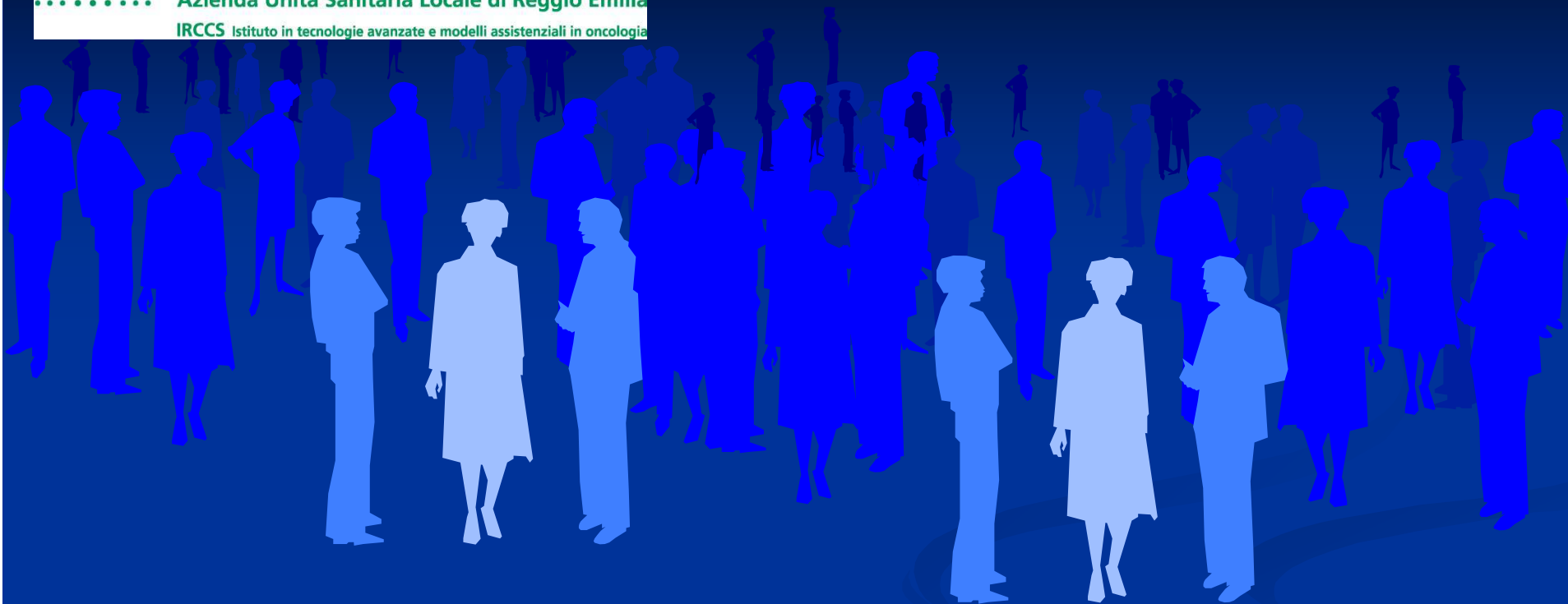

Regolamenti REACH e CLP: Attività di vigilanza e assistenza del DSP di Reggio Emilia

Mercoledì 29 Novembre 2017

Benefici attesi dal REACH

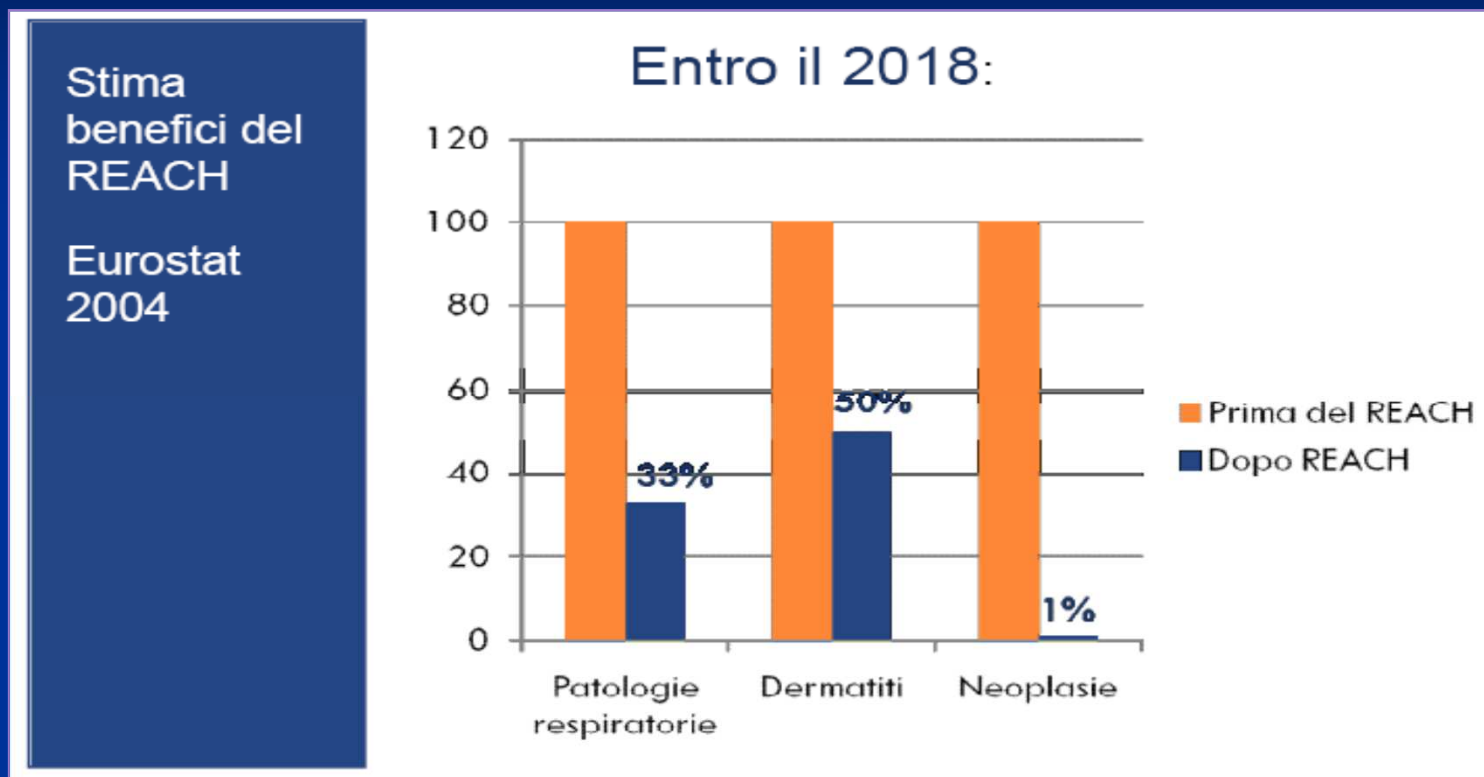

La Commissione Europea nel 2005, in uno studio sull'impatto del REACH, ha stimato che l'introduzione del regolamento porterà **50.000** casi in meno di patologie respiratorie e **40.000** casi in meno di patologie della pelle con un **risparmio pari a 3,5 miliardi di euro in 10 anni**.

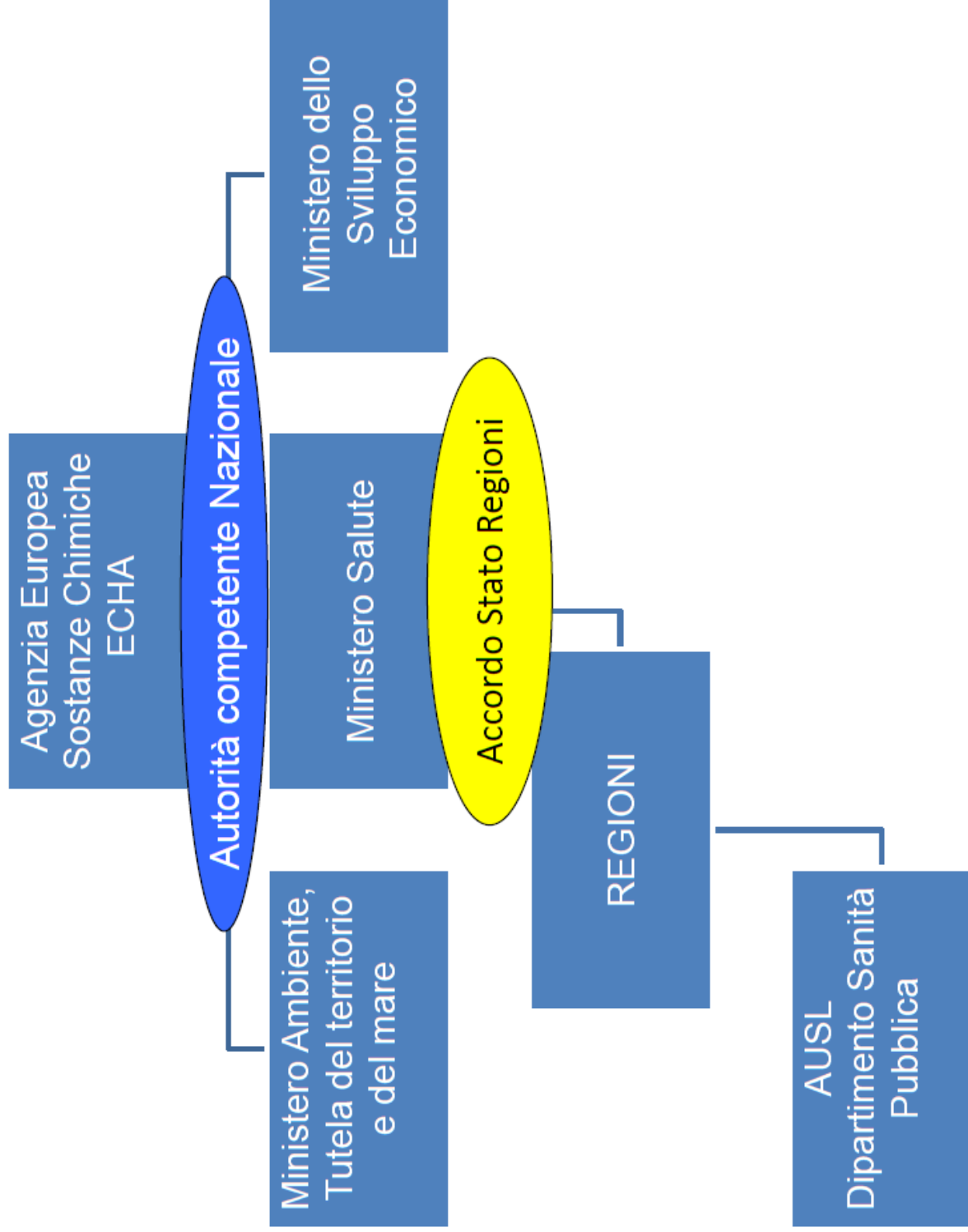

Il Direttore del
Dipartimento
di Sanità
Pubblica è
l'Autorità
Competente per
l'attuazione:

**REGOLAMENTO REACH
(REGOLAMENTO SDS)**

**per le violazioni
disciplina sanzionatoria**

D.Lgs.133/2009

REGOLAMENTO CLP

**per le violazioni
disciplina sanzionatoria**

D.Lgs 186/2010

Attività di vigilanza e controllo

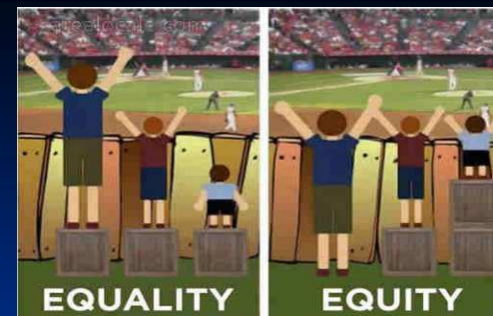

ai fini della tutela della salute dai rischi per la popolazione derivanti dall'utilizzo di sostanze chimiche, miscele ed articoli (REACH-CLP) nell'Azienda USL di Reggio Emilia viene effettuata attività di vigilanza e controllo da parte di un Nucleo Ispettivo composto da personale appartenente ai Servizi Prevenzione e Sicurezza Ambienti di Lavoro e Igiene e Sanità Pubblica.

Questo nucleo ha il mandato di procedere ad ispezioni nel territorio della provincia di Reggio Emilia presso luoghi di produzione, di importazione e di distribuzione, compresi i depositi nei luoghi di lavoro, di commercio e di vendita, delle sostanze tal quali, o presenti in miscele o in articoli, e di miscele, pericolose o non pericolose, di sostanze chimiche.

Gli operatori possono richiedere dati, informazioni e documenti e, ove necessario, prelevare campioni da sottoporre ad attività di controllo analitico e valutazione di pericolosità in collaborazione con l'Agenzia Regionale per la Prevenzione, l'Ambiente e l'Energia della Regione Emilia-Romagna, nel rispetto di quanto stabilito dalla DGR 356/2010

NON SOLO VIGILANZA E CONTROLLO

Al fine di promuovere la corretta applicazione dei Regolamenti europei REACH e CLP, oltre alla azione di vigilanza e controllo l'Azienda USL svolge una articolata attività di **informazione, formazione e assistenza** a imprese, lavoratori, cittadini e istituzioni.



Codice progetto e nome	2.3 - Piano regionale dei controlli e della formazione sul REACH e CLP
Referente	Patrizia Ferdenzi – SPSAL DSP

Indicatori di processo	Formula	2016	2016 Rendiconta zione	2017	2018
<i>% di operatori dei Servizi del DSP formati per essere formatori in eventi rivolti all'esterno di informazione, formazione ed aggiornamento in materia di sostanze chimiche tal quali o presenti in miscele od in articoli</i>	<i>Personale formato/ personale selezionato x100</i>	30%	30% = 4 operatori	100%	90%
N. visite ispettive all'anno	NA	7	7	7	7
N. controlli all'anno di Etichettature/Schede di Dati di Sicurezza	NA	7	7	7	7
N. campionamenti di sostanze, miscele o articoli	NA	3	3	3	3
N. corsi d'aggiornamento accreditati ECM per operatori dei DSP	NA	3	2	2	3
N. eventi di informazione/formazione/aggiornamento, (corsi, seminari, convegni, ecc...) per l'applicazione del REACH e CLP	NA	3	7	4	3
N. quesiti risolti ed evasi in materia di pericolo e rischio chimico provenienti dallo Sportello Informativo REACH e CLP del sito aziendale e dallo Sportello Informativo Telematico di UNIONCAMERE regionale	Quesiti/ risposte	100%	100%	100%	100%

“Le organizzazioni complesse devono imparare ad innovare oppure non sopravviveranno....”

Questo richiede qualcosa che è molto difficile da attuare, abbandonare, piuttosto che difendere, il passato.”



Peter Drucker

*economista e saggista
austriaco naturalizzato
statunitense*

**Grazie per
l'attenzione**