

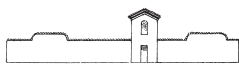

SERVIZIO SANITARIO REGIONALE
EMILIA-ROMAGNA
Azienda Unità Sanitaria Locale di Reggio Emilia

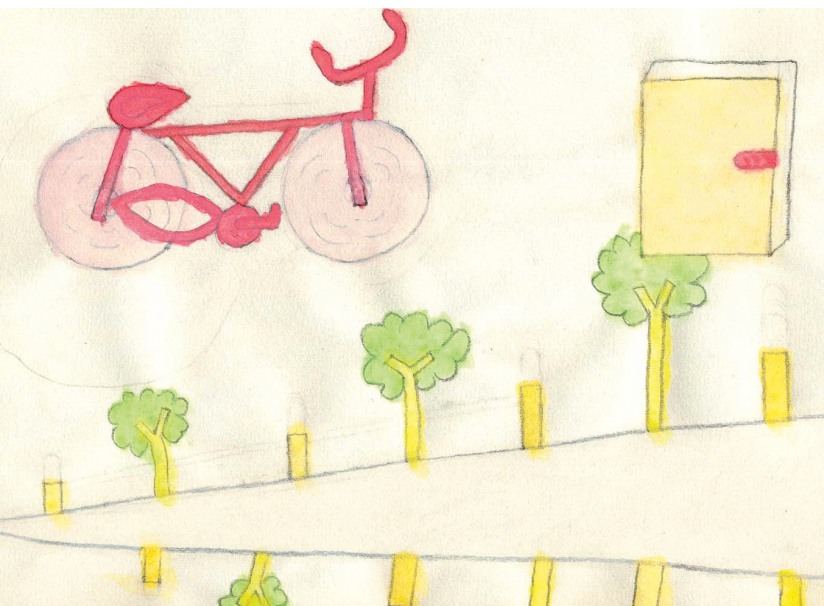

CENTRO DI STORIA DELLA PSICHIATRIA SAN LAZZARO



X Edizione Settimana della salute mentale

Reggio Emilia
25 settembre - 3 ottobre 2015

Arte, dibattiti
e testimonianze
su salute
e malattia mentale

Legenda

Spettacoli e Teatro S

Libri L

Testimonianze e Mostre T

Cinema C

Dibattiti e Convegni D

Durante la Settimana saranno allestite vetrine tematiche nelle Biblioteche:

- **Biblioteca Comunale di Gattatico**
Via Cicalini, 14
- **Biblioteca Comunale di Rio Saliceto**
Via XX Settembre, 2/4
- **Biblioteca Comunale di San Polo d'Enza 'M. Ruini'** - Piazza IV Novembre, 1
- **Biblioteca San Pellegrino "M. Gerra"**
Via Rivoluzione d'Ottobre, 29 Reggio Emilia
Nella biblioteca sarà anche allestita la mostra fotografica "**La memoria della terra**" a cura dei laboratori del Servizio di salute mentale di Reggio Emilia.
La mostra resterà aperta dal 25 settembre al 3 ottobre negli orari di apertura della biblioteca.

L'ingresso a tutte le iniziative è gratuito.

In copertina: dipinto di Cesare S.
Realizzato nell'atelier di pittura dell'ex Ospedale Psichiatrico San Lazzaro di Reggio Emilia.

Introduzione

La Settimana della salute mentale di Reggio Emilia è da 10 anni un'occasione di riflessione e di confronto su questioni di attualità e di interesse pubblico (è di quest'anno, e non poteva mancare nel programma, la chiusura degli Ospedali Psichiatrici Giudiziari).

Nel corso della settimana conferenze e dibattiti si alternano a rappresentazioni teatrali e cinematografiche, mostre, ascolti musicali, presentazioni di libri, attività sportive e ricreative.

Il filo conduttore è rappresentato dalla salute mentale, dal suo opposto, la malattia, e soprattutto dai loro confini che, come sappiamo, sono meno netti di quanto si pensi.

Ciò che caratterizza questa, come le passate edizioni, è il coinvolgimento attivo e diretto di utenti e familiari, associazioni, istituzioni e dei cittadini stessi, condizione necessaria perché la Settimana della Salute Mentale rappresenti un piccolo patrimonio della nostra comunità.

Gaddomaria Grassi

*Direttore del Dipartimento di salute mentale
e dipendenze patologiche Azienda Usl di Reggio Emilia*

T ore 11.00

Museo di Storia della Psichiatria,
Padiglione Lombroso, Campus San Lazzaro
Via Amendola, 2 · Reggio Emilia

Inaugurazione della mostra **Impasticchiamoci. Farmaci con ironia**, opere realizzate nei laboratori nell'area L.A.S. (lavoro appartamenti socialità) del Servizio di salute mentale di Reggio Emilia. Partecipano **Chiara Bombardieri, Gaddomaria Grassi, Elisabetta Farioli**.

ore 11.30

Proiezione dei video-racconti **Lotta allo stigma**, regia di **Marco Foderaro**, progetto realizzato con gli studenti delle Scuole Superiori di Reggio Emilia

L ore 17.30

Biblioteca C. Livi
Via Amendola, 2 · Reggio Emilia

Presentazione del libro **L'ambiguità del patire** di **Enrico Ferrari**.
Partecipa, oltre all'autore, **Augusto Gentili**.

S ore 21.00

Ghirba - Biosteria della Gabella
Via Roma, 68 - Reggio Emilia

Radio TaB e **Consorzio Oscar Romero** presentano **Quotidiane aurore...aprire luce in spazi d'ombra**. Programma della serata:

ore 21.00: dj set Radio TaB

ore 22.00: presentazione dei cortometraggi **Come creare un film**, esito del laboratorio creativo degli utenti del Centro di salute mentale di Reggio Emilia.
Regia di **Marco Foderaro**

ore 22.30: concerto dal vivo **Cazzuolas Band**

D ore 8.30-13.30

Museo di Storia della Psichiatria
Padiglione Lombroso, Campus San Lazzaro
Via Amendola, 2 · Reggio Emilia

Convegno **La psichiatria e le altre culture. Una prospettiva storica.**

Partecipano **Luigi Benevelli, German E. Berrios, Alessandra Cerea, Waltraud Ernst, Matthew M. Heaton, Marianna Scarfone.**

Iscrizione obbligatoria: *bombardieric@ausl.re.it*

Non sono previsti crediti ECM.

Ore 15.00 Visita guidata al Museo di Storia della Psichiatria in collaborazione con i Musei Civici di Reggio Emilia, riservata ai partecipanti al convegno.

T ore 10.00-12.00

Palazzo dei Principi, Sala delle conferenze
Corso Cavour, 7 · Correggio

Inaugurazione della mostra **Per-dono: un regalo a me stesso** a cura dell'atelier del Servizio di salute mentale di Correggio.

Partecipano **Mauro Gozzi, Luciana Redeghieri, Loretta Spoggi.**

La mostra rimarrà aperta fino al 3 ottobre con i seguenti orari:

- 26 e 30 settembre, 1 e 3 ottobre
ore 10.00-12.00
- 27, 28, 29 settembre e 2 ottobre
ore 15.00-17.30

L ore 16.00

Multiplo Centro Cultura Cavriago
Via della Repubblica, 23 · Cavriago

Presentazione del libro **Le nuvole di Picasso** di **Alberta Basaglia.** Partecipano, oltre all'autore, **Gaddomaria Grassi, Stefano Mazzacurati, Vania Toni.**

S ore 15.00-18.00

Bar “Il cortile di Zuccherò”
Padiglione Morel, Campus San Lazzaro
Via Amendola, 2 · Reggio Emilia

La Lazzarata

Camminata non competitiva nel parco del Campus San Lazzaro aperta a tutti i cittadini sportivi e non, organizzata in collaborazione con UISP, Associazione Sostegno&Zuccherò e utenti del Centro Diurno “Casa del Sole” e della Residenza “Il Borgo”.

I tecnici UISP saranno a disposizione dei partecipanti ad effettuare il test “camminata consapevole - km in salute”.

Programma:

ore 14.30 apertura iscrizioni

ore 15.30 partenza, percorso km 3 o km 7

ore 16.45 consegna dei premi

ore 17.00 visita guidata al Museo di Storia della Psichiatria in collaborazione con i Musei Civici di Reggio Emilia. Visita riservata ai partecipanti de La Lazzarata.

S ore 17.00-21.00

AUSER, presso il Comune di Bibbiano
Piazza Damiano Chiesa, 2 · Bibbiano

Gnocco fritto della solidarietà

Iniziativa organizzata dai volontari AUSER.

Vendita di gnocco fritto da asporto il cui ricavato sarà devoluto a favore delle iniziative svolte dall'associazione Sostegno&Zuccherò.

D ore 8.30-13.30

Luoghi di Prevenzione
Villa Rossi, Campus San Lazzaro
Via Amendola, 2 · Reggio Emilia

Seminario **Alcol e giovani**. Partecipano **Sandra Bosi, Angiolina Dodi, Marco Tamelli, associazioni e gruppi di Auto-Mutuo-Aiuto**.

Evento accreditato ECM.

Per iscrizioni: rosac@ausl.re.it

C ore 8.30

Cinema Rosebud, Via Medaglie d'Oro della Resistenza, 6 · Reggio Emilia

Proiezione per le Scuole Superiori del film **Elling** di **P. Naess** (2001) 90'. Seguirà dibattito con **Giovanni Ficarelli, Giovanni Lionte, Lorenzo Pelizza** e un rappresentante dell'associazione **Sostegno&Zucchero**.

Per prenotazioni e informazioni:

tel. 329.7443250 - e-mail: mcFerrari@libero.it

T ore 15.00

Museo di Storia della Psichiatria
Padiglione Lombroso, Campus San Lazzaro
Via Amendola, 2 · Reggio Emilia

Visita guidata al Museo di Storia della Psichiatria in collaborazione con i Musei Civici di Reggio Emilia, riservata alla "Libera Università del Crostolo".

C ore 21.00

Cinema Al Corso
Corso Garibaldi, 14 · Reggio Emilia

Proiezione del film **Mommy** di X. Dolan (2014) 140'. Presentazione di **Alessandro Bartoli, Flaviana Murru, Luana Pensieri**.

D ore 8.30-16.30

Polo dei Servizi di salute mentale
Via Petrella, 1/a · Reggio Emilia

Seminario **Migrazione tra paesi e sostanze**, organizzato dal Gruppo di miglioramento sulla migrazione, in collaborazione con il Programma dipendenze patologiche del Dipartimento di salute mentale e dipendenze patologiche dell'Azienda Usl di Reggio Emilia. Partecipano **Roberto Bertolino, Piera Bevolo, Elena Davoli, Angiolina Dodi, Gaddomaria Grassi**.

Evento accreditato ECM. Iscrizioni online sul sito www.ausl.re.it alla sezione Eventi e Congressi.

T ore 9.00

Istituto Superiore Cattaneo, Dall'Aglio
Via Impastato, 3 · Castelnovo ne' Monti

Inaugurazione della mostra fotografica **Chiare, fresche, dolci acque...**, a cura del Centro diurno "Erba Voglio" del Centro di salute mentale di Castelnovo ne' Monti. Partecipano utenti, famigliari, volontari e operatori.

C ore 10.00

Istituto Superiore Cattaneo - Dall'Aglio,
Aula Magna
Via Impastato, 3 · Castelnovo ne' Monti

Proiezione del film **Elling** di **P. Naess** (2001) 90'. Seguirà dibattito con gli studenti e gli operatori del Servizio di salute mentale di Castelnovo ne' Monti.

D ore 16.30-19.30

Centro Internazionale Loris Malaguzzi
Via Bligny, 1/a · Reggio Emilia

Esperienze internazionali e locali di cura e integrazione nell'autismo, con la proiezione del film/documentario **Autistes: une place parmi les autres?**, a cura del Centro Autismo dell'Azienda Usl di Reggio Emilia. Partecipano **Paola Campo, Raffaella Curioni, Maria Linda Gallo, Virginia Giuberti, Franco Nardocci, Erica Santelli, Ivana Soncini**. L'incontro è aperto a genitori, insegnanti e associazioni.
Iscrizioni online sul sito www.ausl.re.it alla sezione Eventi e Congressi.

L ore 17.30

Museo di Storia della Psichiatria
Padiglione Lombroso, Campus San Lazzaro
Via Amendola, 2 · Reggio Emilia

Presentazione del libro **I matti del duce** di **Matteo Petracci**.
Partecipano, oltre all'autore, **Simonetta Gilioli, Mauro Simonazzi**.

D ore 21.00

Centro Sociale L. Spallanzani (ex Orti)
Via Toscanini, 20 · Reggio Emilia

Attacchi di panico e ansia nei giovani, incontro in collaborazione con Lidap (Lega italiana contro i disturbi di ansia, agorafobia e panico). Partecipano **Antonio Lanzoni, Alessandro Lezza**. Testimonianze dei Soci Lidap.

D ore 8.30-14.30

Luoghi di Prevenzione
Padiglione Villa Rossi Campus San Lazzaro
Via Amendola, 2 · Reggio Emilia

Seminario **Il trattamento del gioco d'azzardo**. Partecipano **Marina Abrate, Sandra Bosi, Annachiara Cantarelli, Mauro Croce, Angiolina Dodi, Luigi Petazzini, Mauro Ressman**. Evento accreditato ECM.
Per iscrizioni: rosac@ausl.re.it

C ore 8.30

Cinema Rosebud, Via Medaglie d'Oro della Resistenza, 6 · Reggio Emilia

Proiezione per le Scuole Superiori del film **Si può fare** di **G. Manfredonia** (2008) 111'. Seguirà dibattito con **Giorgio Ferrari, Luca Pingani, Marco Trevia, Luisa Zannoni**.
Per prenotazioni e informazioni:
tel. 329.7443250 - e-mail: mcFerrari@libero.it

S ore 9.30-11.30

Agriturismo Mulino in Pietra
Cortogno · Casina

CAMMINARE (insieme) fa bene!

Camminata lungo il sentiero della Val Tassobbio. L'evento è organizzato dall'Associazione "Con Demetra" e con la collaborazione degli utenti e operatori del Centro diurno "Casa del Sole" di Reggio Emilia e del Centro di salute mentale di Castelnovo ne' Monti. La cittadinanza è invitata a partecipare.

C ore 21.00

Cinema Cristallo
Via Ferrari Bonini, 4 · Reggio Emilia

Proiezione del film **"...E ora parliamo di Kevin"** di **L. Ramsay** (2011) 110'. Introduce e commenta **Fiorello Ghiretti**.

T ore 15.00

Museo di Storia della Psichiatria
Padiglione Lombroso, Campus San Lazzaro
Via Amendola, 2 · Reggio Emilia

Visita guidata al Museo di Storia della Psichiatria in collaborazione con Musei Civici Reggio Emilia, riservata al “Cral Sanità Velmore Davoli”.

T ore 16.30-18.00

Biblioteca San Pellegrino “Marco Gerra”
Via Rivoluzione d'Ottobre, 29 · Reggio Emilia

Il piacere di scrivere letture musicate di brani tratti dal laboratorio di scrittura creativa del Dipartimento di salute mentale e dipendenze patologiche, a cura di **Franca Righi**. Introduzione di **Augusto Gentili**, accompagnamento musicale di **Simone Stoppazzoni**.

T ore 17.00-18.00

Biblioteca “M. Ruini”
Piazza IV Novembre, 1 · S. Polo d'Enza

Nell'ambito dell'iniziativa **Favolando**, gli utenti del Servizio di salute mentale di S. Polo d'Enza, in collaborazione con i lettori di “Nati per leggere”, intratterranno i bambini con letture di favole e racconti.

S ore 19.30-20.30

Casa del Teatro
Via L. d'Este, 1 · Montecchio

Prove aperte del Coro Kàntele

2ª edizione, dirige il Maestro **Francesca Canova**. La cittadinanza è invitata a partecipare.

D ore 8.30-13.30

Hotel Posta, Sala del Capitano del Popolo
Piazza del Monte, 2 · Reggio Emilia

Convegno **Reggio Emilia senza OPG. Dopo 120 dalla nascita e a 6 mesi dalla chiusura.** Partecipano **Desi Bruno, Valeria Calevro, Francesco Maria Arcangelo Caruso, Dorella Costi, Mila Ferri, Gaddomaria Grassi, Vanna Iori, Cristina Marchesi, Daniele Marchi, Fausto Nicolini, Francesco Paoletta, Mirco Pinotti, Matteo Sassi, Maria Paola Schiaffelli, Enrico Semrov, Simona Vallicelli.**

Evento accreditato ECM. Iscrizioni online sul sito www.ausl.re.it alla sezione Eventi e Congressi. La cittadinanza è invitata a partecipare.

C ore 8.30

Cinema Rosebud, Via Medaglie d'Oro della Resistenza, 6 · Reggio Emilia

Proiezione per le Scuole Superiori del film **Shine** di **S. Hicks** (1996) 110'.

Seguirà dibattito con **Matteo Cavandoli, Andrea Neri, Gloria Zanni** e un rappresentante dell'associazione Sostegno&Zucchero.

Per prenotazioni e informazioni:

tel. 329.7443250 - e-mail: mcFerrari@libero.it

D ore 8.30-14.00

Palazzo Ducale, Sala Convegni Croce Verde
Via Roma, 14 · Castelnovo ne' Monti

Giornata di studio **I disturbi del comportamento alimentare: dalla psicopatologia agli aspetti medico-internistici**, a cura del Servizio di salute mentale e dei medici di medicina generale

del Distretto di Castelnovo ne' Monti.
Partecipano **Enrico Bini, Maria Bologna, Paola Cerri, Massimo Cuzzolaro, Walter Dallari, Sonia Gualtieri, Fiorenza Pattacini, Marco Trevia, Angela Zannini.**

Evento accreditato ECM. Le iscrizioni si effettuano direttamente alle 8.30 presso la sede del convegno.

D ore 17.00

Museo di Storia della Psichiatria
Padiglione Lombroso, Campus San Lazzaro
Via Amendola, 2 · Reggio Emilia

Conferenza **L'uomo e i suoi miti: attualità del pensiero di C.G. Jung**, in collaborazione con il Centro culturale Jungiano Temenos.
Partecipano **Laura Briozzo, Augusto Gentili.**

D ore 17.00

Palazzo Vecchio, Parco del Mauriziano
Via Pasteur, 11 · Reggio Emilia (Loc. S. Maurizio)

Dibattito **Ricordo di Sergio Masini: il politico, l'uomo a Reggio Emilia**, a cura dell'associazione Museo Storia della Psichiatria. Partecipano **Vincenzo Aiello, Piero Benassi, Deliana Bertani, Alessandro Carri, Gaddomaria Grassi, Franca Righi.**

T ore 20.45

Teatro Sociale
Piazza IV Novembre, 29 · Gualtieri

Proiezione del cortometraggio **La storia dell'Uomo**, realizzato dagli utenti dell'atelier della residenza Arca del Fiume di Guastalla. Seguirà dibattito sul tema dei rapporti tra arte e psichiatria con **Gianfranco Marchesi, Mariateresa Torre.**

T ore 9.30-12.30

Bar "L'incontro"

Via dei Gonzaga, 41 · Reggio Emilia

Presentazione del progetto **Non solo parole** con la proiezione di filmati **Frammenti di un solo arcobaleno** e **C'era un uomo che amava le stelle. Sette anni di noi**, realizzati dagli operatori e dagli ospiti della residenza psichiatrica La Ginestra e dagli studenti del gruppo PEER dell'Istituto professionale statale per il commercio Filippo Re. Seguirà dibattito con **Estella Capitani, Alessandra Iellamo**.

T ore 10.30-12.00

Palazzo dei Principi, Sala delle conferenze
Corso Cavour, 7 · Correggio

Versi diversi reading poetico di brani tratti dal laboratorio di scrittura creativa del Centro salute mentale di Correggio, a cura di **Franca Righi**, in collaborazione con l'associazione Sostegno&Zucchero. Intervento di **Mauro Gozzi**, accompagnamento musicale di **Simone Stoppazzoni**.

T ore 16.00

Museo di Storia della Psichiatria
Padiglione Lombroso, Campus San Lazzaro
Via Amendola, 2 · Reggio Emilia

Visita guidata al Museo di Storia della Psichiatria in collaborazione con i Musei Civici di Reggio Emilia, aperta alla cittadinanza.

D ore 17.00

Biblioteca A. Gentilucci dell'Istituto Superiore di Studi Musicali A. Peri - C. Merulo
Via Dante Alighieri, 11 · Reggio Emilia

Conferenza con esecuzioni musicali di Antonio Vivaldi **Una danza al contrario. La**

gestualità in musica e per la musica, con la partecipazione di **Marcello Zuffa**, **Elena Bondavalli** e gli allievi dell'Istituto superiore di studi musicali A. Peri - C. Merulo.

T ore 17.00

Museo dei Frati Cappuccini
Via Ferrari Bonini, 6 · Reggio Emilia

Inaugurazione della mostra **Gli atelier incontrano Francesco**, a cura degli atelier del Dipartimento di salute mentale e dipendenze patologiche. Partecipano, oltre agli utenti e operatori degli atelier, **Maura Favali**, **Gaddomaria Grassi**, **frate Antonello Ferretti**, **frate Prospero Rivi**.

Per informazioni: sito internet

www.museocappuccini.it

tel. 0522.580720,

e-mail: segreteria@museocappuccini.it.

La mostra resterà aperta fino all'11 ottobre 2015 con i seguenti orari:

3, 4, 10, 11 ottobre dalle 16.00 alle 19.00.

E la Settimana della Salute Mentale continua con...

FESTIVAL APERTO 2015

Teatro Cavallerizza

Viale A. Allegri, 8/a - Reggio Emilia

Sabato 14 novembre 2015 ore 20.30 e

domenica 15 novembre 2015 ore 18.00

Il Dipartimento di salute mentale e dipendenze patologiche, Festina Lente Teatro e la Fondazione I Teatri presentano lo spettacolo teatrale **Non sa di nomi la vita**, con la regia di **Andreina Garella**.

Acquisto biglietti su www.iteatri.re.it

Con la partecipazione di

Marina Abrate Operatore associazione Onlus Papa Giovanni XXIII, Reggio Emilia

Vincenzo Aiello già Dirigente Ufficio scolastico provinciale, Reggio Emilia

Alessandro Bartoli Docente Istituto Tecnico Statale Scaruffi - Levi - Tricolore, Reggio Emilia

Piero Benassi Associazione Museo Storia della Psichiatria, Reggio Emilia

Luigi Benevelli Psichiatra, storico

German E. Berrios Direttore della rivista History of psychiatry, professore di Psichiatria, Università di Cambridge

Deliana Bertani Associazione Amici di Gancio originale, Reggio Emilia

Roberto Bertolino Psicologo, Associazione F. Fanon di Torino

Piera Bevolo Psicologa del Dipartimento di salute mentale e dipendenze patologiche, Ausl di Reggio Emilia

Enrico Bini Sindaco del Comune di Castelnovo ne' Monti

Maria Bologna Psichiatra, Ausl di Reggio Emilia

Chiara Bombardieri Conservatore Museo di Storia della Psichiatria, Reggio Emilia

Elena Bondavalli Psicologa, psicoterapeuta

Sandra Bosi Responsabile servizi di formazione e promozione della salute, LILT Reggio Emilia

Laura Briozzo Presidente del Centro culturale Junghiano Temenos, Bologna

Desi Bruno Avvocato, Garante delle persone prive di libertà personale, Regione Emilia-Romagna

Valeria Calevro Direttore del Servizio di salute mentale negli istituti penitenziari, Ausl di Reggio Emilia

Paola Campo Dirigente scolastico dell'Istituto comprensivo "Kennedy, Reggio Emilia

Annachiara Cantarelli Psicologo, Ausl di Reggio Emilia

Estella Capitani Medico responsabile della Residenza psichiatrica "La Ginestra", Reggio Emilia

Alessandro Carri Associazione Museo Storia della Psichiatria, Reggio Emilia

Francesco Maria Arcangelo Caruso Presidente del Tribunale di Reggio Emilia

Matteo Cavandoli Facilitatore sociale

Alessandra Cerea Storica, Università di Bologna

Paola Cerri Medico di medicina generale, Distretto di Castelnovo ne' Monti

Dorella Costi Responsabile infermieristico e tecnico del Servizio di salute mentale negli istituti penitenziari, Ausl di Reggio Emilia

Mauro Croce Psicologo, psicoterapeuta, criminologo, Presidente ALEA (Associazione per lo studio del gioco d'azzardo e dei comportamenti a rischio)

Raffaella Curioni Assessore all'educazione e alla conoscenza, Comune di Reggio Emilia

Con la partecipazione di

- Massimo Cuzzolaro** già Docente di Psicopatologia alimentare, Università Sapienza di Roma
- Walter Dallari** Responsabile Cure Primarie del Distretto di Castelnovo ne' Monti, Ausl di Reggio Emilia
- Elena Davoli** Dirigente del Servizio programmazione del sistema welfare, Comune di Reggio Emilia
- Angiolina Dodi** Direttore del Programma dipendenze patologiche, Ausl di Reggio Emilia
- Waltraud Ernst** Storico, professore di Storia della medicina, School of Arts and Humanities Oxford
- Elisabetta Farioli** Direttore dei Musei Civici, Reggio Emilia
- Maura Favali** Responsabile attività culturali del Museo dei Frati Cappuccini, Reggio Emilia
- Giorgio Ferrari** Facilitatore sociale
- Frate Antonello Ferretti** Responsabile attività didattiche del Museo dei Frati Cappuccini, Reggio Emilia
- Mila Ferri** Dirigente area salute mentale e dipendenze patologiche, Servizio assistenza territoriale Regione Emilia-Romagna
- Giovanni Ficarelli** Facilitatore sociale
- Maria Linda Gallo** Direttore del Programma Autismo, Ausl di Reggio Emilia
- Augusto Gentili** Psichiatra
- Fiorello Ghiretti** Psicologo, Ausl di Reggio Emilia
- Simonetta Gilioli** Presidente Istoreco, Reggio Emilia
- Virginia Giuberti** Psicologa, Ausl di Reggio Emilia
- Mauro Gozzi** Responsabile Servizio di salute mentale di Correggio, Ausl di Reggio Emilia
- Gaddomaria Grassi** Direttore del Dipartimento di salute mentale e dipendenze patologiche, Ausl di Reggio Emilia
- Sonia Gualtieri** Direttore del Distretto di Castelnovo ne' Monti, Ausl di Reggio Emilia
- Matthew M. Heaton** Professore Department of History, Virginia Tech
- Alessandra Iellamo** Psichiatra, Ausl di Reggio Emilia
- Vanna Iori** Camera dei Deputati
- Antonio Lanzoni** Psicologo, CEIS di Reggio Emilia
- Alessandro Lezza** Responsabile Servizi di salute mentale di Scandiano, Ausl di Reggio Emilia
- Giovanni Lionte** Coordinatore tecnico-infermieristico del Dipartimento di salute mentale e dipendenze patologiche, Ausl di Reggio Emilia
- Roberto Lugli** Psicologo, Cooperativa La Quercia di Reggio Emilia
- Cristina Marchesi** Direttore di presidio ospedaliero, Ausl di Reggio Emilia
- Gianfranco Marchesi** Neurofisiatra, Ausl di Reggio Emilia
- Daniele Marchi** Cooperativa sociale L'Ovile, Reggio Emilia
- Stefano Mazzacurati** Associazione Museo di Storia della Psichiatria, Reggio Emilia

Con la partecipazione di

- Flaviana Murru** Neuropsichiatria, Ausl di Reggio Emilia
Franco Nardocci Neuropsichiatria infantile, già Coordinatore regionale Programma Autismo PRIA
Andrea Neri Psichiatra, Ausl di Reggio Emilia
Fausto Nicolini Direttore Generale, Ausl di Reggio Emilia
Francesco Paoletta Centro di Storia della Psichiatria, Reggio Emilia
Fiorenza Pattacini Direttore area sud del Servizio di salute mentale e dipendenze patologiche, Ausl di Reggio Emilia
Lorenzo Pelizza Psichiatra, Ausl di Reggio Emilia
Luana Pensieri Psicologa, Ausl di Reggio Emilia
Luigi Petazzini Psicologo, Ausl di Reggio Emilia
Mirco Pinotti Direttore del Distretto di Reggio Emilia, Ausl di Reggio Emilia
Luca Pingani Staff sviluppo risorse umane, Ausl di Reggio Emilia, Coordinatore AFP Corso di laurea in Tecnica della riabilitazione psichiatrica, Università degli Studi di Modena e Reggio Emilia
Luciana Redeghieri Presidente associazione Sostegno&Zucchero, Reggio Emilia
Mauro Resson Psicologo, Ausl di Reggio Emilia
Franca Righi Docente gruppo scrittura
Frate Prospero Rivi Responsabile istituzionale del Museo dei Frati Cappuccini, Reggio Emilia
Erica Santelli Psicologa, Ausl di Reggio Emilia
Matteo Sassi Vicesindaco, Assessore
Marianna Scarfone Storica e ricercatrice del Centre Alexandre Koyré-CNRS, Parigi
Enrico Semrov Direttore area Reggio Emilia del Servizio di salute mentale e dipendenze patologiche, Ausl di Reggio Emilia
Mauro Simonazzi Università di Camerino
Ivana Soncini Istituzione Nidi e Scuole dell'infanzia, Comune di Reggio Emilia
Loretta Spoggi Atelierista ENAIP, Reggio Emilia
Simone Stoppazzoni Musicista
Marco Tamelli Psicologo, psicoterapeuta, Luoghi di Prevenzione e LILT Reggio Emilia
Vania Toni Assessore alla cultura, Comune di Cavriago
Mariateresa Torre Psichiatra, Ausl di Reggio Emilia
Marco Trevis Psichiatra, Ausl di Reggio Emilia
Simona Vallicelli Ufficio tecnico, Ausl di Reggio Emilia
Gloria Zanni Educatore professionale, Ausl di Reggio Emilia
Angela Zannini Medico del Dipartimento di salute mentale e dipendenze patologiche, Ausl di Reggio Emilia
Luisa Zannoni Educatore professionale, Ausl di Reggio Emilia
Marcello Zuffa Musicista

Biblioteche

Biblioteca "M. Ruini" di S. Polo d'Enza
Biblioteca Comunale di Gattatico
Biblioteca Comunale di Rio Saliceto
Biblioteca San Pellegrino "Marco Gerra" di Reggio Emilia

Associazioni e cooperative

Associazione "Con Demetra" di Casina
Associazione Sostegno&Zucchero di Reggio Emilia
Associazioni ACAT, AA, Gruppo familiari AL-NON
AUSER - Sezione Comune di Bibbiano
Centro Sociale L. Spallanzani (ex Orti) di Reggio Emilia
Consorzio Oscar Romero
Lidap Lega Italiana contro i disturbi d'ansia, agorafobia e panico di Reggio Emilia
Residenza Psichiatrica "La Ginestra" di Reggio Emilia
UISP Unione Italiana Sport per Tutti - Comitato Provinciale Reggio Emilia

Istituzioni culturali

Biblioteca A. Gentilucci dell'Istituto Sup. di Studi Musicali A. Peri - C. Merulo di Reggio Emilia
Centro culturale Junghiano Temenos di Bologna
Gruppo PEER Istituto Professionale Statale per il Commercio "Filippo Re"
Istituto Superiore Cattaneo-Dall'Aglio di Castelnovo ne' Monti
Istituto Superiore di studi musicali A. Peri - C. Merulo di Reggio Emilia
Istituzione Nidi e Scuole dell'infanzia del Comune di Reggio Emilia
Liceo Classico-Scientifico Statale "L. Ariosto - L. Spallanzani", Reggio Emilia
Musei Civici di Reggio Emilia
Museo dei Frati Cappuccini di Reggio Emilia
Teatro Sociale di Gualtieri
Ufficio Cinema del Comune di Reggio Emilia
Ufficio Giovani del Comune di Reggio Emilia
Università degli Studi di Modena e Reggio Emilia

Enti

Comune di Casina
Comune di Cavriago
Comune di Correggio
Comune di Gualtieri
Comune di Montecchio

Varie

Agriturismo Mulino in Pietra di Cortogno, Casina
Bar L'Incontro di Reggio Emilia
Cazzuolas Band
Lettori "Nati per leggere"
Radio TaB Trasmissione al Bisogno
Welfare Italia Spa



Info: Dipartimento di salute mentale e dipendenze
patologiche Azienda USL di Reggio Emilia 0522 335392



facebook.com/AuslRE



twitter.com/Ausl_RE



youtube.com/user/AuslReggioEmilia