



SERVIZIO SANITARIO REGIONALE  
EMILIA-ROMAGNA  
Azienda Unità Sanitaria Locale di Reggio Emilia



Reggio Emilia  
città  
delle persone



CENTRO DI STORIA DELLA PSICHIATRIA SAN LAZZARO

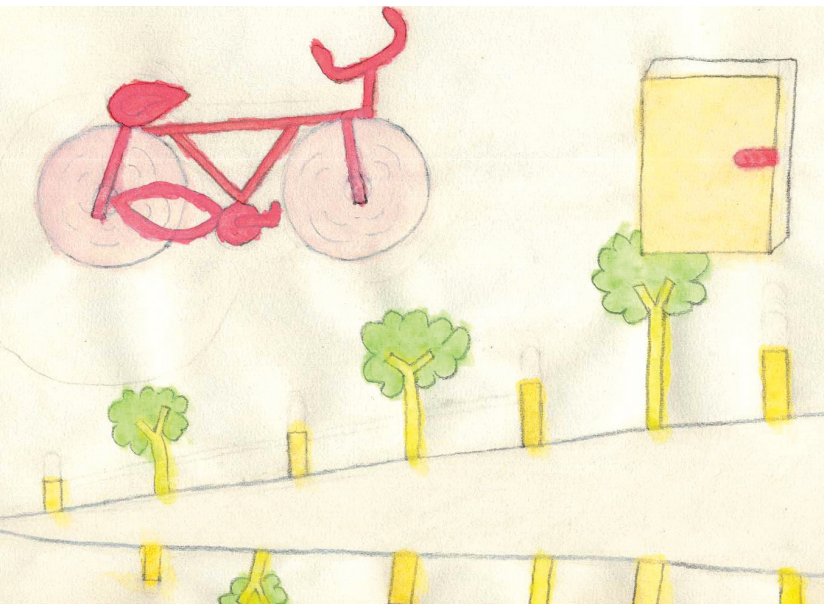

# XI Edizione Settimana della salute mentale

Reggio Emilia  
22 settembre - 2 ottobre 2016

Arte, dibattiti  
e testimonianze  
su salute  
e malattia mentale

## Legenda

**Spettacoli e Teatro** S

**Libri** L

**Testimonianze e Mostre** T

**Cinema** C

**Dibattiti e Convegni** D

Durante la Settimana saranno allestite vetrine tematiche nelle Biblioteche:

- Biblioteca Comunale di Campagnola Emilia, Palazzo Baccarini, Piazza Roma 9
- Biblioteca Comunale di San Martino in Rio, Corso Umberto I 1
- Biblioteca Comunale di Montecchio Emilia, Piazza Rocca 1
- Biblioteca Comunale di Gattatico, Via Cicalini 14

**L'ingresso a tutte le iniziative è gratuito.**

In copertina: dipinto di Cesare S.  
Realizzato nell'atelier di pittura dell'ex Ospedale  
Psichiatrico San Lazzaro di Reggio Emilia.

## Introduzione

Organizzata dall'Azienda USL in collaborazione con il Comune di Reggio Emilia, il Centro di Storia della Psichiatria e numerose altre Associazioni ed Enti, la Settimana della Salute Mentale vuole offrire un'occasione per riflettere su salute e malattia mentale.

Nel corso della settimana si snodano dibattiti, rappresentazioni teatrali e cinematografiche, mostre, presentazioni di libri, testimonianze, attività sportive e ricreative, con l'obiettivo di ribadire che esistono diverse condizioni di vita e che la distanza fra salute e malattia non è così netta come a volte si pensa. Se, aboliti i manicomi, esistono ancora dei muri, questi sono rappresentati proprio dai nostri pregiudizi.

Proprio per questo, molte iniziative vedono come protagoniste persone che hanno o hanno avuto un'esperienza personale di sofferenza psichica o di disabilità; fra i tanti eventi segnaliamo a questo proposito il convegno "PEERS Aiuto tra pari" dedicato alle esperienze di aiuto fra pari, che confermano come la persona sofferente ed i suoi famigliari non sono solo portatori di bisogni ma anche di competenze e che, per questo, rappresentano una risorsa importante.

Un ringraziamento, infine, ad utenti, famigliari, operatori di diversi enti e servizi che anche quest'anno hanno lavorato per l'allestimento della Settimana della Salute Mentale e ai cittadini che vorranno renderla viva con la loro partecipazione.

Gaddomaria Grassi

*Direttore del Dipartimento di salute mentale  
e dipendenze patologiche Azienda Usl di Reggio Emilia*

## D ore 9.00-13.00

La Polveriera  
Piazzale Gen. L. Reverberi · Reggio Emilia

Giornata di studio **Fermoimmagine: la fotografia come strumento espressivo nella relazione d'aiuto** organizzata in collaborazione con Associazione AITeRP dell'Emilia-Romagna. Partecipano **Mario Asti, Francesca Belgiojoso, Riccardo Musacchi**, utenti e operatori dei laboratori dei Servizi di salute mentale di Reggio Emilia. Evento accreditato ECM. Iscrizioni online sul sito [www.ausl.re.it](http://www.ausl.re.it) alla sezione "Eventi e Congressi".

Alle **ore 14.30-17.30 Laboratori espressivi** a cura di AKOS. Il laboratorio è aperto ad associazioni, insegnanti, genitori, bambini e alla cittadinanza.

## C ore 17.30

Museo di Storia della Psichiatria  
Padiglione Lombroso, Campus San Lazzaro  
Via Amendola, 2 · Reggio Emilia

Proiezione del film **L'ospite** di **M. Amin Wahidi** (2014) 19'. Seguirà dibattito con la partecipazione del regista e di **J. Awan Ahmede, Piera Bevolo, Francesca Bonvicini, Michela Caporusso, Gaddomaria Grassi, Mohamed Sabri, Clara Vassallo**. La cittadinanza è invitata a partecipare. Non sono previsti crediti ECM.

## D ore 20.45

Biblioteca San Pellegrino "Marco Gerra"  
Via Rivoluzione d'Ottobre, 29 · Reggio Emilia

Incontro **Generazione Web 2.0 e Genitori tra Normalità e Psicopatologia**, in collaborazione con la Scuola Adleriana di Psicoterapia di Reggio Emilia. L'incontro è aperto a genitori, insegnanti, educatori e alla cittadinanza. Partecipa **Cesare Rinaldini**.

**D** ore 17.00-19.00

Centro Sociale Catomes Tô  
Via G. Panciroli, 12 · Reggio Emilia

Incontro **Disturbi del Comportamento Alimentare e Associazionismo: un aiuto oltre la cura.**

Partecipano **Emanuela Bianchini, Anna Maria Gibin, Marina, Silvana.**

La cittadinanza è invitata a partecipare.

**L** ore 17.30

Biblioteca C. Livi  
Via Amendola, 2 · Reggio Emilia

Presentazione del libro

**Fenomenologia del fanatismo religioso**  
di **Augusto Gentili.**

Partecipa, oltre all'autore, **Chiara Bombardieri.**

## T ore 10.00-12.00

Palazzo dei Principi, Sala Putti  
Corso Cavour, 7 · Correggio

Inaugurazione mostra **Una Giostra di Emozioni** a cura dell'atelier del Servizio di salute mentale di Correggio. Partecipano **Mauro Gozzi, Luciana Redeghieri, Loretta Spoggi**.

La mostra rimarrà aperta fino al 1° ottobre con i seguenti orari:

- 24, 28, 29 settembre e 1° ottobre dalle ore 10.00 alle ore 12.00
- 25, 26, 27, 30 settembre dalle ore 15.00 alle ore 17.30

## T ore 10.00

Sala del Consiglio Comunale  
Piazza Cervi, 34 · Gattatico

Inaugurazione mostra **FumettiAMOR** organizzata dal Gruppo "La Fucina delle Arti" in collaborazione con il "Il Tavolo Crisi", l'Unione dei Comuni della Val D'Enza, il Comune di Gattatico e gli utenti del Centro Diurno del Servizio di salute mentale di Montecchio. Partecipano, oltre ad utenti e operatori, **Giovanna Barazzoni, Marco Chiari, Chiara Tarana**. La mostra resterà aperta fino al 30 settembre dalle 10.00 alle 13.00.

## T ore 10.00

Polo dei Servizi di salute mentale  
Via Petrella, 1/a · Reggio Emilia

Inaugurazione della **Biblioteca** presso il Centro Diurno e Residenza Il Borgo, con la partecipazione di **Gaddomaria Grassi, Giovanni Lionte**. A seguire lettura del racconto **La parrucchiera** di **Andrea Vitali**, alla presenza dell'autore e del Gruppo di lettura della CRA (Comunità Riabilitativa Alta Assistenza) di Piario (Bergamo).

## S ore 15.00-17.00

Bar "Il cortile di Zuccherò"  
Padiglione Morel, Campus San Lazzaro  
Via Amendola, 2 · Reggio Emilia

### La Lazzarata

Camminata non competitiva nel parco del Campus San Lazzaro aperta a tutti i cittadini, genitori, bambini, sportivi e non, organizzata in collaborazione con UISP, Associazione Sostegno&Zuccherò e gli utenti del Centro Diurno "Casa del Sole" e della Residenza "Il Borgo". I Tecnici UISP saranno a disposizione dei partecipanti per effettuare il test "camminata consapevole - km in salute".

Programma:

ore 15.00 inizio iscrizioni

ore 16.00 partenza, percorso Km 1 (riservato ai bambini) - Km 3 - Km 7

ore 16.45 consegna dei premi

## T ore 17.00

Museo di Storia della Psichiatria  
Padiglione Lombroso, Campus San Lazzaro  
Via Amendola, 2 · Reggio Emilia

Inaugurazione mostra **lo li farei diversi** di **Michela Scandella**, a cura della CRA (Comunità Riabilitativa di Alta Assistenza) di Piario (Bergamo). La mostra sarà aperta il sabato dalle ore 16.00 alle ore 18.00 fino al 22 ottobre.

**D** ore 8.30-18.00

Centro Internazionale Loris Malaguzzi  
Via Bligny, 1/a · Reggio Emilia

Convegno 1° sessione **PEERS Aiuto tra pari. Esperienza personale, cambiamento di prospettiva e innovazione dei servizi**, organizzato in collaborazione con **FCR e Città senza Barriere Reggio Emilia**. Partecipano **Linda Boni, Chiara Bonazzi, Claudia Casoni, Giorgio Ferrari, Mila Ferri, Gian Maria Galeazzi, Alessandra Giannini, Gaddomaria Grassi, Giammaria Manghi, Antonio Maone, Valeria Montanari, Fausto Nicolini, Annalisa Rabitti, Andrea Roncaglia, Rosaria Ruta**. Con il patrocinio di Regione Emilia-Romagna, Comune e Provincia di Reggio Emilia, Università degli Studi di Modena e Reggio Emilia. Evento accreditato ECM. Iscrizioni online sul sito [www.ausl.re.it](http://www.ausl.re.it) alla sezione "Eventi e Congressi".

**C** ore 8.30

Cinema Rosebud, Via Medaglie d'Oro della Resistenza, 6 · Reggio Emilia

Proiezione per le Scuole Superiori del film **Elling** di **P. Naess** (2001) 90'. Seguirà dibattito con **Giovanni Ficarelli, Marco Trevia, Luisa Zannoni** e un rappresentante dell'associazione **Sostegno&Zucchero**.

Per prenotazione e informazioni:  
tel. 329 7443250 o e-mail [mcferrari@libero.it](mailto:mcferrari@libero.it).

**C** ore 9.00

Aula Magna, Istituto Superiore P. Gobetti  
Via della Repubblica, 41 · Scandiano

Proiezione del film **Il lato positivo** di **David O. Russel** (2012) 117'. Presentazione di **Alessandro Lezza**, a seguire dibattito con studenti, operatori e utenti del Servizio di salute mentale di Scandiano.



**D** ore 9.00-17.00

Sala Galloni  
Padiglione Morel, Campus San Lazzaro  
Via Amendola, 2 · Reggio Emilia

Seminario **Migranti, carcere, riduzione del danno: il sistema curante delle dipendenze messo alla prova dalle nuove sfide**. Partecipano **Roberto Bosi, Paolo Cianconi, Rossano Fornaciari, Maria Concetta Gambera, Stefano Ghidini, Patrizia Ligabue, Jelena Manca, Cristina Marchesi, don Matteo Mioni, Angela Panebianco, Enrico Partesotti, Mohamed Sabri, Matteo Sassi, Daniele Vasari, Angela Zannini**, un rappresentante della **Dimora d'Abramo**. Evento accreditato ECM. Iscrizioni online sul sito [www.ausl.re.it](http://www.ausl.re.it) alla sezione "Eventi e Congressi".

**S** ore 20.00

La Polveriera  
Piazzale Gen. L. Reverberi · Reggio Emilia

Presentazione dell'**Associazione Sentiero Facile** con la partecipazione di **Radio TaB**. La cittadinanza è invitata a partecipare.

**D** ore 9.00-13.00

Centro Internazionale Loris Malaguzzi  
Via Bligny, 1/a · Reggio Emilia

Convegno 2° sessione **PEERS Aiuto tra pari. Esperienza personale, cambiamento di prospettiva e innovazione dei servizi**, organizzato in collaborazione con **FCR** e **Città senza Barriere Reggio Emilia**.

Partecipano **Stefano Bonaccini, Eva Campioni, Davide Cecchi, Vittorio Farina, Beniamino Ferroni, Giovanni Ficarelli, Diana Gallo, Alessandra Giannini, Marco Goglio, Gypsi Lopez, Giuseppe Mitra, Elisabetta Negri, Fabiana Pacini, Maria Porcheddu, Julie Repper, Valentina Ricci, Ferdinando Romeo, Enrico Semrov, Pietro Spada, Luca Vecchi, Roberta Venieri**.

Evento accreditato ECM. Iscrizioni online sul sito [www.ausl.re.it](http://www.ausl.re.it) alla sezione “Eventi e Congressi”.

**S** ore 9.30-12.30

Ritrovo al parcheggio del supermercato ECU  
Via Caduti Libertà, 25 · Casina

**Appennino per tutti**

Camminata lungo il sentiero della Val Tassobbio. L'evento è organizzato dal Comune di Casina e dall'Associazione “Con Demetra”, in collaborazione con gli utenti e operatori del Centro Diurno “Casa del Sole” di Reggio Emilia e del Centro di salute mentale di Castelnovo ne' Monti. La cittadinanza è invitata a partecipare.

**D** ore 14.00-19.00

Palazzo Ducale, Sala convegni Croce Verde  
Via Roma, 14 · Castelnovo ne' Monti

Giornata di studio **Gli stili di vita tra salute e malattia. La vita è troppo breve per non averne cura**, a cura del Servizio di salute mentale e dei medici di medicina generale del Distretto di Castelnovo ne' Monti. Partecipano **Enrico Bini, Angela Dodi, Rosanna Favazzo, Augusto Gentili, Sonia Gualtieri, Mario Palazzi, Fiorenza Pattacini, Ilaria Scazza**. Evento accreditato ECM. Iscrizioni online sul sito [www.ausl.re.it](http://www.ausl.re.it) alla sezione "Eventi e Congressi".

**L** ore 17.30

Museo di Storia della Psichiatria  
Padiglione Lombroso, Campus San Lazzaro  
Via Amendola, 2 · Reggio Emilia

Presentazione del libro **Tutti i segni di una manifesta pazzia: dinamiche di internamento femminile nel manicomio di Colorno (1880-1915)** di **Stefania Re** (ed. F. Angeli 2014). Partecipa, oltre all'autrice, **Maria Inglese**.

**C** ore 21.00

Cinema Rosebud, Via Medaglie d'Oro della Resistenza, 6 · Reggio Emilia

Proiezione del film **La pazza gioia** di **P. Virzì** (2016) 118'. Presentazione di **Alessandro Bartoli, Sandra Campanini e Fiorello Ghiretti**.

**C ore 8.30**

Cinema Rosebud, Via Medaglie d'Oro della Resistenza, 6 · Reggio Emilia

Proiezione per le Scuole Superiori del film **Si può fare** di **G. Manfredonia** (2008) 111'. Seguirà dibattito con **Maria Cristina Franzini, Alessandra Giannini, Valentina Moretti, Tunija Puputti** e un rappresentante dell'associazione **Sostegno&Zucchero**. Per prenotazioni e informazioni: tel. 329 7443250 o e-mail [mcferrari@libero.it](mailto:mcferrari@libero.it).

**C ore 9.00**

Aula Magna, Istituto Cattaneo-Dall'Aglio e Motti Via Impastato, 3 · Castelnovo ne' Monti

Proiezione del film **Si può fare** di **G. Manfredonia** (2008) 111'. Presentazione di **Vincenzo Sportelli** a seguire dibattito con studenti, operatori e utenti del Servizio di salute mentale di Castelnovo ne' Monti.

**D ore 9.00-13.00**

Hotel Classic  
Via Pasteur, 121 · Reggio Emilia

Convegno **Nuove prospettive in salute mentale: i Percorsi Diagnostici Terapeutici Assistenziali**. Partecipano **Nino Cartabellotta, Leonardo Cioncolini, Angela Dodi, Gaddomaria Grassi, Annamaria Nasi, Fausto Nicolini, Luca Pingani, Enrico Semrov, Marco Trevia**. Evento accreditato ECM. Iscrizioni online sul sito [www.ausl.re.it](http://www.ausl.re.it) alla sezione "Eventi e Congressi".

**C** ore 17.30

Museo di Storia della Psichiatria  
Padiglione Lombroso, Campus San Lazzaro  
Via Amendola, 2 · Reggio Emilia

**Una collezione video sulla malattia mentale. Ipotesi di schedatura del materiale.** Presentazione del lavoro di schedatura di filmati narrativi e documentaristici inerenti la malattia mentale. Conferenza con proiezione di filmati, partecipano **Roberto Salati** e **Cesare Secchi**.

## T ore 10.00-14.00

Atrio Ospedale E. Franchini di Montecchio  
Via Barilla, 16 · Montecchio Emilia

**Esposizione di manufatti** prodotti dagli utenti in collaborazione con gli operatori del Centro Diurno del Servizio di salute mentale di Montecchio Emilia.

## D ore 14.30-18.30

Casa della Salute “L. Spreafico”, sala riunioni (2° piano)  
Via Saragat, 11 · Montecchio

Seminario **La rete dell'Auto Aiuto nel trattamento delle problematiche alcol correlate**. Partecipano **Federica Anghinolfi, Erica Casini, Michela Cicarese, Anna Cioni, Angela Dodi, Daniele Fontanesi, Alessandra Grosso, Sonia Gualtieri, Flavia Neri, Fiorenza Pattacini** e Associazioni e Gruppi di Auto-Aiuto. Evento accreditato ECM. Iscrizioni online sul sito [www.ausl.re.it](http://www.ausl.re.it) alla sezione “Eventi e Congressi”.

## L ore 17.30

Museo di Storia della Psichiatria  
Padiglione Lombroso, Campus San Lazzaro  
Via Amendola, 2 · Reggio Emilia

Presentazione dei libri **La psichiatria di guerra** di **Paolo Giovannini** e **Pelle nera, maschere bianche** di **Frantz Fanon** (nuova edizione ETS 2015). Partecipano **Vinzia Fiorino, Paolo Giovannini, Mauro Simonazzi**.

**S** ore 19.30-20.30

Sala della Rocca, Comune di Montecchio  
Piazza della Repubblica, 1 · Montecchio  
Emilia

**Prove aperte del Coro Kàntele**

3<sup>a</sup> edizione, dirige il Maestro **Francesca Canova**. La cittadinanza è invitata a partecipare.

**T** ore 21.00

Parrocchia di Ogni Santi  
Via G. Rinaldi 50 · Cavazzoli

**La Comunità incontra la Comunità**, gli operatori della residenza “La Ginestra”, con gli utenti e i loro famigliari, incontrano la cittadinanza. Partecipano **Estella Capitani, Don Gianni Manfredini, Luciana Redeghieri**.

**S** ore 21.00

Teatro De André  
Piazza R. Ruffini, 1 · Casalgrande

Spettacolo teatrale **Ulisse deve Tornare** di **SpazioVita Teatro Reggio Emilia** con il gruppo del settore socio-occupazionale l'Eco di Rubiera della coop. sociale L'Ovile.

## C ore 8.30

Cinema Rosebud, Via Medaglie d'Oro della Resistenza, 6 · Reggio Emilia

Proiezione per le Scuole Superiori del film **Il solista** di **J. Wright** (2009) 117'. Seguirà dibattito con **Lorenzo Pelizza, Luca Pingani, Valentina Ricci** e un rappresentante dell'associazione **Sostegno&Zucchero**. Per prenotazioni e informazioni: tel. 329 7443250 o e-mail [mcferrari@libero.it](mailto:mcferrari@libero.it).

## D ore 8.30-14.00

Museo di Storia della Psichiatria  
Padiglione Lombroso, Campus San Lazzaro  
Via Amendola, 2 · Reggio Emilia

Convegno **Il conflitto, i traumi. Psichiatria e Prima guerra mondiale**. Partecipano **Chiara Bombardieri, Mirco Carrattieri, Glauco Ceccarelli, Gerardo Favaretto, Vinzia Fiorino, Gaddomaria Grassi, Julia B. Koehne, Gabriele Licciardi, Giovanni Nobili-Vitelleschi, Paolo Peloso, Mirza Redžić**. Non sono previsti crediti ECM. Iscrizione obbligatoria: [bombardieric@ausl.re.it](mailto:bombardieric@ausl.re.it).

## T ore 10.00-14.00

Atrio Ospedale E. Franchini di Montecchio  
Via Barilla, 16 · Montecchio Emilia

**Esposizione di manufatti** prodotti dagli utenti in collaborazione con gli operatori del Centro Diurno del Servizio di salute mentale di Montecchio Emilia.

## T ore 17.00-19.00

Biblioteca San Pellegrino "Marco Gerra"  
Via Rivoluzione d'Ottobre, 29 · Reggio Emilia

**Il piacere di scrivere**, letture musicate di brani tratti dal laboratorio di scrittura creativa



del Dipartimento di salute mentale e dipendenze patologiche, a cura di **Franca Righi**. Introduzione di **Augusto Gentili**, accompagnamento musicale di **Simone Stopazzoni**.

## D ore 18.30-20.00

Museo di Storia della Psichiatria  
Padiglione Lombroso, Campus San Lazzaro  
Via Amendola, 2 · Reggio Emilia

Conferenza **Prima guerra mondiale e psicoanalisi** organizzata dal Centro Studi Jungiani Temenos. **Riccardo Gramantieri** dialoga con **Laura Briozzo** e **Mirco Carrattieri**.

## S ore 21.00

Teatro Bismantova  
Via Roma, 75 · Castelnovo ne' Monti

Spettacolo teatrale **Craving: la voglia matta**. Regia di **Roberto Rocchi**, organizzato dalle Comunità terapeutiche Ceis, La Collina, Nefesh, Papa Giovanni XXIII, La Quercia, in collaborazione con il Programma dipendenze patologiche dell'Ausl di Reggio Emilia. Ingresso offerta libera.

## S ore 21.30

Teatro Sociale di Gualtieri  
Piazza IV novembre 29 · Gualtieri

Spettacolo teatrale **Muri - Prima e dopo Basaglia** con **Giulia Lazzarini**, testo e regia **Renato Sarti**. Ingresso a pagamento: intero € 14,00 - ridotto (under 30) € 8,00.

## D ore 10.00-13.00

Cooperativa Il Ginepro  
Ginepreto · Castelnovo ne' Monti

Seminario **La pietra della salute.**

**Esperienze di montagnaterapia** organizzato dal CAI (Club Alpino Italiano), dalla Coop. Soc. Il Ginepro, dal Parco Nazionale Appennino Tosco-Emiliano in collaborazione con il Dipartimento di salute mentale e dipendenze patologiche. Partecipano **Enrico Bini, Massimo Bizzarri, Massimo Galiazzo, Fausto Giovannelli, Gaddomaria Grassi, Roberta Marchi**. Evento non accreditato ECM. Non c'è obbligo d'iscrizione.

## D ore 10.00-13.00

Sala dell'Antico Portico  
Via Gonzaga · Guastalla

Dibattito **Quale Corpo e quale Identità per i giovani d'oggi** organizzato dal Centro di salute mentale di Guastalla e dal Programma Disturbi del Comportamento Alimentare (DCA) di Reggio Emilia. Partecipano **Anna Maria Gibin, Marco Trevia, Giorgio Triani, Mariateresa Torre**. L'incontro è rivolto a genitori, insegnanti e alla cittadinanza.

## T ore 10.00-14.00

Atrio Ospedale E. Franchini di Montecchio  
Via Barilla, 16 · Montecchio Emilia

**Esposizione di manufatti** prodotti dagli utenti in collaborazione con gli operatori del Centro Diurno del Servizio di salute mentale di Montecchio Emilia.

## T ore 10.00

Biblioteca dei Frati Cappuccini  
Via Ferrari Bonini, 6 · Reggio Emilia

Inaugurazione delle mostre:

**Le città invisibili**, a cura degli utenti e operatori degli atelier del Dipartimento di salute mentale e dipendenze patologiche.

**Consolazioni**, installazione fotografica di **Achille Ascani** a cura di **Andreina Pezzi**.

Partecipano, oltre agli utenti e operatori degli atelier, **Maura Favali**, **Padre Prospero Rivi**, **Enrico Semrov**.

Per informazioni: tel. 0522 580720,  
e-mail [segreteria@museocappuccini.it](mailto:segreteria@museocappuccini.it),  
[www.museocappuccini.it](http://www.museocappuccini.it)

La mostra resterà aperta fino a domenica 30 ottobre, il sabato e la domenica dalle 16.00 alle 19.00.

## L ore 10.30

Biblioteca dei Frati Cappuccini  
Via Ferrari Bonini, 6 · Reggio Emilia

Presentazione del libro **I disturbi di personalità - Una lunga storia** di **Piero Benassi**. Partecipano, oltre all'autore, **Alessandro Carri**, **Luciano Del Pistoia**, **Stefano Mazzacurati**, **Giansecondo Mazzoli**.

## T ore 10.30

Palazzo dei Principi, Sala della Conferenze  
Corso Cavour, 7 · Correggio

**Versi diversi**, reading poetico di brani tratti dal laboratorio di scrittura creativa del Centro di salute mentale di Correggio, a cura di **Franca Righi**, in collaborazione con l'associazione **Sostegno&Zucchero**.

Voci recitanti: utenti del laboratorio.

## S ore 14.30

Stadio Mirabello  
Via G. Matteotti, 2 · Reggio Emilia

### Quadrangolare di calcio a 7

Partecipano le seguenti squadre: Marangoni CentoCinque (Udine), Vecchie Glorie della Reggiana Calcio, Bar Sport Miskappa (Udine), Falketti (Reggio Emilia).

## S ore 15.00-17.00

Ritrovo presso Coop. Il Ginepro  
Ginepreto · Castelnovo ne' Monti

**Camminata lungo l'anello della Pietra di Bismantova** organizzata dal CAI Castelnovo ne' Monti. La cittadinanza è invitata a partecipare.

## T ore 16.00-17.00

Museo di Storia della Psichiatria  
Padiglione Lombroso, Campus San Lazzaro  
Via Amendola, 2 - Reggio Emilia

**Visita guidata** al Museo di Storia della Psichiatria in collaborazione con **Musei Civici Reggio Emilia**, aperta alla cittadinanza.

## S ore 21.30

Teatro Sociale di Gualtieri  
Piazza IV novembre 29 · Gualtieri

Spettacolo teatrale **Muri - Prima e dopo Basaglia** con **Giulia Lazzarini**, testo e regia **Renato Sarti**. Ingresso a pagamento: intero € 14,00 - ridotto (under 30) € 8,00.

**D** ore 11.00

Teatro Sociale di Gualtieri  
Piazza IV novembre 29 · Gualtieri

Incontro **Di Antonio Ligabue e del Manicomio** organizzato dall'Associazione Teatro Sociale di Gualtieri e Fondazione Museo Antonio Ligabue. Partecipano **Gaddomaria Grassi, Sandro Parmiggiani.**

**T** ore 11.30

Residenza La Ginestra  
Via Campioli, 13 · Reggio Emilia

Inaugurazione dei **nuovi spazi della struttura** con benedizione del parroco **Don G. Manfredini.** Partecipano **Giovanna Barazzoni, Adriano Nicola, Vincenzo Sportelli.**

A seguire visita alla struttura con laboratori interattivi per i bambini del quartiere.

---

E la Settimana della Salute Mentale continua con...

**Teatro Cavallerizza**

Viale A. Allegri, 8/a · Reggio Emilia

Mercoledì 23 novembre ore 20.30

Giovedì 24 novembre ore 20.30

Il Dipartimento di salute mentale e dipendenze patologiche, Festina Lente Teatro e la Fondazione I Teatri presentano lo spettacolo teatrale **L'ora in cui non sapevamo niente l'uno dell'altro**, liberamente ispirato all'omonimo testo di Peter Handke, con la regia di **Andreina Garella.**

Acquisto biglietti su [www.iteatri.re.it](http://www.iteatri.re.it) (Stagione di Prosa 2016/2017 fuori abbonamento).

## Con la partecipazione di

- Awan Ahmede J.** Presidente Coop. Synergasia, Reggio Emilia
- Federica Anghinolfi** Responsabile Servizio sociale integrato  
Unione Val D'Enza
- Mario Asti** Tecnico della riabilitazione psichiatrica Ausl di  
Reggio Emilia, Presidente AITeRP Associazione Tecnici della  
Riabilitazione Psichiatrica Emilia-Romagna
- Giovanna Barazzoni** Responsabile Servizio salute mentale di  
Montecchio, Ausl di Reggio Emilia
- Alessandro Bartoli** Docente Istituto Statale Scaruffi-Levi-  
Tricolore, Reggio Emilia
- Francesca Belgiojoso** Psicologa, psicoterapeuta, esperta in  
phototherapy e photolanguage, Milano
- Piero Benassi** Presidente onorario Associazione Museo di Storia  
della Psichiatria, Reggio Emilia
- Piera Bevolo** Psicologa e psicoterapeuta, Ausl Reggio Emilia
- Emanuela Bianchini** Associazione Briciole, Reggio Emilia
- Enrico Bini** Sindaco di Castelnovo ne' Monti
- Massimo Bizzarri** Presidente CAI di Reggio Emilia
- Chiara Bombardieri** Responsabile Biblioteca C. Livi, Ausl di  
Reggio Emilia
- Stefano Bonaccini** Presidente della giunta regionale dell'Emilia-  
Romagna
- Chiara Bonazzi** Responsabile Servizio Sociale Polo Sud, Reggio  
Emilia
- Linda Boni** Associazione Sostegno&Zucchero, Reggio Emilia
- Francesca Bonvicini** Medico Centro Salute Famiglia Straniera,  
Reggio Emilia
- Roberto Bosi** Direttore SerT area Reggio Emilia, Ausl di Reggio  
Emilia
- Laura Briozzo** Presidente del Centro culturale junghiano  
Temenos, Bologna
- Sandra Campanini** Responsabile Ufficio cinema, Comune di  
Reggio Emilia
- Eva Campioni** Facilitatore sociale
- Estella Capitani** Medico responsabile della Residenza  
psichiatrica La Ginestra, Reggio Emilia
- Michela Caporusso** Assistente Sociale, Comune di Reggio Emilia
- Mirco Carrattieri** Storico Istoreco
- Alessandro Carri** Senatore
- Nino Cartabellotta** Presidente Fondazione Gimbe
- Erica Casini** Assistente Sociale SerT di Montecchio Emilia, Ausl  
di Reggio Emilia
- Claudia Casoni** Associazione Sostegno&Zucchero, Reggio Emilia
- Glauco Ceccarelli** Docente di Storia della psicologia e di  
Psicologia generale, Università di Urbino
- Davide Cecchi** Facilitatore sociale
- Marco Chiari** Conduttore del Corso di fumetto
- Paolo Cianconi** Psichiatra, psicoterapeuta, antropologo presso  
la Casa Circondariale di Regina Coeli, Ausl di Roma
- Michela Ciccarese** Tossicologo, Ausl di Reggio Emilia

## Con la partecipazione di

**Leonardo Cioncolini** Responsabile infermieristico e tecnico Area Sud Dipartimento di salute mentale e dipendenze patologiche, Ausl di Reggio Emilia

**Anna Cioni** Medico di medicina generale, Distretto di Reggio Emilia

**Luciano Del Pistoia** Psichiatra

**Angela Dodi** Direttore del Programma dipendenze patologiche e referente del Dipartimento di salute mentale e dipendenze patologiche per il piano regionale della prevenzione, Ausl di Reggio Emilia,

**Vittorio Farina** ESP di Corsico

**Maura Favali** Responsabile attività culturali del Museo dei Frati Cappuccini, Reggio Emilia

**Gerardo Favaretto** Psichiatra, direttore Dipartimento di Salute Mentale, Treviso

**Rosanna Favazzo** Psichiatra, Ausl di Reggio Emilia

**Giorgio Ferrari** Facilitatore sociale

**Mila Ferri** Dirigente area salute mentale e dipendenze patologiche, Servizio assistenza territoriale, Regione Emilia-Romagna

**Beniamino Ferroni** Consorzio Oscar Romero, Reggio Emilia

**Giovanni Ficarelli** Facilitatore sociale

**Vinzia Fiorino** Docente di Storia contemporanea, Storica Università degli Studi di Pisa

**Daniele Fontanesi** Responsabile Coop. Sociale Nefesh, Reggio Emilia

**Rossano Fornaciari** Centro Salute Famiglia Straniera, Reggio Emilia

**Maria Cristina Franzini** Educatore professionale, Ausl di Reggio Emilia

**Massimo Galiazzo** Referente di Montagnaterapia della macrozona Veneto-Friuli Venezia Giulia, istruttore CAI di arrampicata libera

**Gian Maria Galeazzi** Professore associato di Psichiatria, Università degli Studi di Modena e Reggio Emilia

**Diana Gallo** Presidente Associazione L'Alba, Pisa

**Maria Concetta Gambera** Responsabile Area Educativa Istituti Penali di Reggio Emilia, Servizio Educativo Integrato di Reggio Emilia

**Augusto Gentili** Psichiatra e psicoterapeuta

**Stefano Ghidini** Psichiatra, Ausl di Reggio Emilia

**Fiorello Ghiretti** Psicologo e psicoterapeuta, Ausl di Reggio Emilia

**Alessandra Giannini** Facilitatore sociale

**Maria Anna Gibin** Responsabile Programma Disturbi del Comportamento Alimentare, Ausl di Reggio Emilia

**Fausto Giovannelli** Presidente Parco Nazionale Appennino Tosco-Emiliano

**Paolo Giovannini** Docente di Storia contemporanea, Università di Camerino

**Marco Goglio** Direttore Unità Operativa di psichiatria, Saronno

## Con la partecipazione di

- Mauro Gozzi** Psichiatra Asl di Reggio Emilia  
**Riccardo Gramantieri** Psicologo  
**Gaddomaria Grassi** Direttore Dipartimento di salute mentale e dipendenze patologiche, Asl di Reggio Emilia  
**Alessandra Grosso** Psichiatra, Asl di Reggio Emilia  
**Sonia Gualtieri** Direttore Distretto di Castelnovo ne' Monti e Montecchio, Asl di Reggio Emilia  
**Maria Inglese** Psichiatra, Asl di Parma  
**Julia B. Koehne** Ricercatrice, Institut für Kulturwissenschaft Humboldt-Universität (Berlino)  
**Alessandro Lezza** Responsabile del Servizio salute mentale di Scandiano, Asl di Reggio Emilia  
**Gabriele Licciardi** Ricercatore Centro studi Ettore Luccini, Padova  
**Patrizia Ligabue** Collaboratore infermieristico SerT area Reggio Emilia, Asl di Reggio Emilia  
**Giovanni Lionte** Coordinatore infermieristico e tecnico Centro Diurno e Residenza Il Borgo, Asl di Reggio Emilia  
**Gypsi Lopez** Facilitatore sociale  
**Jelena Manca** Responsabile del Servizio Educativo Integrato a Bassa Soglia - DROP IN, Coop. La Quercia, Canossa  
**Don Gianni Manfredini** Parroco di Pieve Modolena, Roncocesi, Cavazzoli e San Pio  
**Giammaria Manghi** Presidente della Provincia di Reggio Emilia  
**Antonio Maone** Responsabile U.O. Comunità Terapeutica e Residenze DSM Asl di Roma/A, membro del Board della WAPR  
**Cristina Marchesi** Direttore Sanitario, Asl di Reggio Emilia  
**Roberta Marchi** Vicepresidente CAI Emilia-Romagna  
**Marina** Associazione Cibo e Gioia di Reggio Emilia  
**Stefano Mazzacurati** Presidente Associazione Museo di Storia della Psichiatria, Reggio Emilia  
**Giansecondo Mazzoli** Psicoterapeuta  
**Don Matteo Mioni** Cappellano Casa Circondariale di Reggio Emilia  
**Giuseppe Mitra** ESP di Saronno  
**Valeria Montanari** Assessora ad agenda digitale, partecipazione e cura dei quartieri con delega a innovazione tecnologica, semplificazione amministrativa, trasparenza e comunicazione, processi partecipativi, decentramento, manutenzione del territorio, Comune di Reggio Emilia  
**Valentina Moretti** Psichiatra, Asl di Reggio Emilia  
**Riccardo Musacchi** Psicologo, psicoterapeuta, esperto in fototerapia psicocorporea, Bologna  
**Annamaria Nasi** Responsabile infermieristico e tecnico del Dipartimento di salute mentale e dipendenze patologiche, Asl di Reggio Emilia  
**Elisabetta Negri** Direttore attività socio-sanitarie, Asl di Reggio Emilia  
**Flavia Neri** Responsabile SerT di Montecchio Emilia, Asl di Reggio Emilia



## Con la partecipazione di

**Adriano Nicola** Amministratore Delegato Welfare Italia spa, Reggio Emilia

**Fausto Nicolini** Direttore Generale, Ausl di Reggio Emilia

**Giovanni Nobili-Vitelleschi** Storico del cinema

**Fabiana Pacini** Facilitatore sociale

**Mario Palazzi** Medico di medicina generale, Distretto di Castelnovo ne' Monti

**Angela Panebianco** Dirigente medico referente di medicina penitenziaria, Ausl di Reggio Emilia

**Fiorenza Pattacini** Direttore Area sud del Dipartimento di salute mentale e dipendenze patologiche, Ausl di Reggio Emilia

**Sandro Parmiggiani** Direttore Fondazione Museo Antonio Ligabue di Gualtieri

**Enrico Partesotti** Coordinatore del Progetto UP di Reggio Emilia, Ass. onlus Coop. Soc. Papa Giovanni XXIII di Reggio Emilia

**Lorenzo Pelizza** Responsabile Centro di salute mentale di via Petrella, Ausl di Reggio Emilia

**Paolo Peloso** Storico e psichiatra, Ausl di Genova

**Luca Pingani** Staff sviluppo risorse umane, Ausl di Reggio Emilia, coordinatore FP Corso di laurea in Tecnica della riabilitazione psichiatrica, Università degli Studi di Modena e RE

**Maria Porcheddu** Facilitatore sociale

**Tunija Puputti** Facilitatore sociale

**Annalisa Rabitti** Presidente Farmacie Comunali Riunite FCR, Progetto Città senza barriere Reggio Emilia

**Luciana Redeghieri** Presidente Associazione Sostegno&Zuccherò, Reggio Emilia

**Mirza Redžić** Direttore del Centr for psycho-political trauma, Sarajevo

**Julie Repper** Programme Director ImROC UK, Recovery Lead at Nottinghamshire Healthcare Trust, Associate Professor of Recovery, University of Nottingham

**Valentina Ricci** Facilitatore sociale

**Franca Righi** Docente gruppo scrittura

**Cesare Rinaldini** Psicologo psicoterapeuta, docente e formatore presso la Scuola Adleriana di Psicoterapia di Reggio Emilia

**Padre Prospero Rivi** Responsabile istituzionale del Museo e Biblioteca Provinciale dei Frati Minori Cappuccini dell'Emilia Romagna

**Ferdinando Romeo** Amministratore "Servizi cogestiti dagli utenti", Reggio Emilia

**Andrea Roncaglia** Città senza barriere, Reggio Emilia

**Rosaria Ruta** Psichiatra

**Mohamed Sabri** Mediatore culturale

**Roberto Salati** Psichiatra, Ausl di Reggio Emilia

**Matteo Sassi** Assessore al welfare, con delega a economia solidale, politiche sociali, sanitarie e del lavoro, diritto alla

## Con la partecipazione di

casa, centri sociali; agli affari generali ed alla protezione civile e Vicesindaco, Comune di Reggio Emilia

**Ilaria Scazza** Psicologa

**Cesare Secchi** Psichiatra

**Enrico Semrov** Direttore area Reggio Emilia Servizio di salute mentale e dipendenze patologiche, Responsabile efficacia clinica del Dipartimento di salute mentale e dipendenze patologiche, Ausl di Reggio Emilia

**Silvana** Associazione Overeaters Anonymous, Reggio Emilia

**Mauro Simonazzi** Docente di Storia delle dottrine politiche, Università di Camerino

**Pietro Spada** Facilitatore sociale

**Loretta Spoggi** Atelierista ENAIP, Reggio Emilia

**Vincenzo Sportelli** Psichiatra, Ausl di Reggio Emilia

**Simone Stopazzoni** Musicista

**Chiara Tarana** Responsabile Servizio sociale territoriale, Comune di Gattatico

**Mariateresa Torre** Psichiatra del Centro salute mentale e Disturbi del Comportamento Alimentare di Guastalla, Ausl di Reggio Emilia

**Marco Trevia** Responsabile dei Centri di salute mentale di Correggio e Guastalla, Ausl di Reggio Emilia

**Giorgio Triani** Docente di Comunicazione giornalistica e pubblicitaria, Università di Parma

**Daniele Vasari** Psicologo, Ausl di Reggio Emilia

**Clara Vassallo** Referente Coop. Synergasia, Reggio Emilia

**Luca Vecchi** Sindaco del Comune di Reggio Emilia

**Roberta Venieri** Psicologa tutor del Programma Innovativo sugli ESP di Busto Tradate, Saronno

**Andrea Vitali** Scrittore

**Angela Zannini** Responsabile Struttura Bassa Soglia SerT area Reggio Emilia, Ausl di Reggio Emilia

**Luisa Zannoni** Educatore professionale, Ausl di Reggio Emilia

## Si ringraziano per la collaborazione

- Associazioni A.A.; Al-Anon; ACAT
- AKOS Centro di Orientamento al Cambiamento
- Associazione AlTeRP Emilia-Romagna
- Associazione “Con Demetra” di Casina
- Associazione Briciole di Reggio Emilia
- Associazione Cibo e Gioia di Reggio Emilia
- Associazione di fotografia L’Araba Fenice
- Associazione Overeaters Anonymous di Reggio Emilia
- Associazione Sentiero Facile
- Associazione Sostegno&Zuccherò di Reggio Emilia
- Associazione SpazioVita di Reggio Emilia
- Associazione Teatro Sociale di Gualtieri
- Biblioteca San Pellegrino “Marco Gerra”
- CAI di Castelnovo ne’ Monti
- CAI di Parma
- Centro Salute Famiglia Straniera di Reggio Emilia
- Centro Studi Junghiano Temenos
- Comune di Casina
- Comune di Castelnovo ne’ Monti
- Comune di Correggio
- Comune di Gattatico
- Comune di Guastalla
- Comune di Montecchio Emilia
- Comunità Parrocchiale di Pieve Modolena, Roncocesi, Cavazzoli, San Pio
- Convento dei Frati Cappuccini di Reggio Emilia
- Coop. Coress di Reggio Emilia
- Coop. Synergasia di Reggio Emilia
- Coop. Soc. Il Ginepro
- Coop. Soc. La Pineta
- CRA (Comunità Riabilitativa Alta Assistenza) di Piario, ASST di Bergamo-est
- Fondazione Museo Antonio Ligabue di Gualtieri
- Gruppo La Fucina delle Arti di Gattatico
- Gruppo settore socio-occupazionale l’Eco di Rubiera della coop. sociale L’Ovile
- Istituto Cattaneo Dall’Aglia Motti di Castelnovo ne’ Monti
- Istituto Superiore P. Godetti di Scandiano
- Maestro Francesca Canova
- Parco Nazionale Appennino Tosco-Emiliano
- Residenza psichiatrica La Ginestra
- Radio TaB Trasmissione al Bisogno
- Scuola Adleriana di Psicoterapia di Reggio Emilia
- Ufficio cinema del Comune di Reggio Emilia
- UISP Unione Italiana Sport per Tutti - Comitato Provinciale di Reggio Emilia
- Università degli Studi di Modena e Reggio Emilia
- Vecchie Glorie della Reggiana Calcio
- Welfare Italia spa



**Info:** Dipartimento di salute mentale e dipendenze  
patologiche Azienda USL di Reggio Emilia 0522 335392



[facebook.com/AuslRE](https://facebook.com/AuslRE)



[twitter.com/Ausl\\_RE](https://twitter.com/Ausl_RE)



[youtube.com/user/AuslReggioEmilia](https://youtube.com/user/AuslReggioEmilia)