

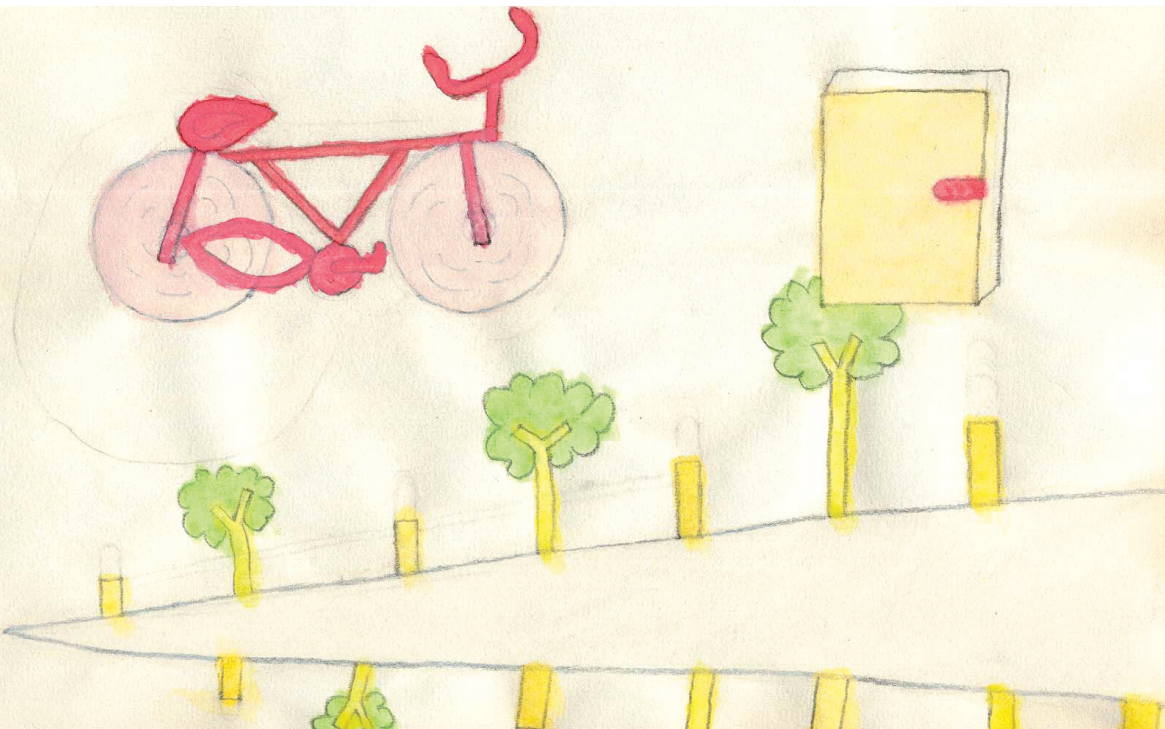

SERVIZIO SANITARIO REGIONALE
EMILIA-ROMAGNA
Azienda Unità Sanitaria Locale di Reggio Emilia

CENTRO DI DOCUMENTAZIONE
DI STORIA DELLA PSICHIATRIA



V^a edizione

Settimana della salute mentale

Reggio Emilia 25 settembre - 4 ottobre 2010

Arte, dibattiti e testimonianze su salute e malattia mentale

Legenda

Spettacoli e Teatro S

Cinema C

Libri L

Dibattiti e Convegni D

Testimonianze e Mostre T

L'ingresso a tutte le iniziative è gratuito.

In copertina: dipinto di Cesare S.

Collezione del Centro di Documentazione di Storia della Psichiatria Reggio Emilia

La Settimana della Salute Mentale, organizzata dall'AUSL di Reggio Emilia in collaborazione con il Centro di Documentazione di Storia della Psichiatria, il Comune di Reggio Emilia e numerosi altri Enti e Associazioni, è giunta quest'anno alla sua quinta edizione. Si tratta di un appuntamento ormai consolidato, di un'occasione aperta a tutta la cittadinanza per riflettere e discutere sulle problematiche relative alla salute e alla malattia mentale, per ribadire che il confine fra le due è meno netto di quanto non si pensi e che ancora oggi troppi sono i pregiudizi. Quest'anno il programma della Settimana della Salute Mentale prevede cinque aree tematiche: Spettacoli e Teatro, Cinema, Libri, Dibattiti e Convegni, Testimonianze e Mostre. Salute e malattia mentale rappresentano diversi e ugualmente legittimi modi di essere e la loro rappresentazione non può che avvalersi di una multiformità di forme espressive: dal dibattito sui temi etici e scientifici, alla rappresentazione teatrale e cinematografica, alla letteratura, alla testimonianza di chi vive o ha vissuto la realtà del disagio psichico.

Gaddomaria Grassi

*Direttore del Dipartimento di Salute Mentale
e Dipendenze Patologiche AUSL di Reggio Emilia*

SABATO 25 SETTEMBRE

T Ore 08.30-13.00

Officina delle Arti, Via Brigata Reggio, 29 – Reggio Emilia
Audio Video Disco: Gancio originale in onda da Radio TAB

L Ore 09.00

Biblioteca Panizzi Via Farini, 3 – Reggio Emilia
Durante la Settimana sarà allestita una vetrina tematica

D Ore 09.00-13.00

Rocca dei Boiardo, Salone d'Onore Viale della Rocca – Scandiano
Conferenza pubblica **“Nel nome della madre: ruolo e responsabilità”** con **Silvia Vegetti Finzi, Ruggiero Lamantea, Alberto Pighini**

T Ore 11.00

Padiglione Lombroso, Area ex San Lazzaro, Via Amendola, 2 – Reggio Emilia
Visita guidata al cantiere di recupero del Padiglione Lombroso
a cura dei Tecnici del Comune di Reggio Emilia

SABATO 25 SETTEMBRE

L Ore 16.30

Villa Cugnet, Sala Affreschi, Via Adua, 57 – Reggio Emilia
Presentazione del libro “Art Brut. Considerazioni” di
Gianbattista Voltolini a cura dell’Associazione Museo di Storia della
Psichiatria San Lazzaro di Reggio Emilia.
Partecipano **Piero Benassi, Franco Carboni, Gregorio Donati,**
Gaddomaria Grassi, Stefano Mazzacurati, Pietro Paganelli

D Ore 17.00

Palazzo Bentivoglio, Sala dei Falegnami, Piazza IV Novembre –
Gualtieri
Tavola rotonda **“Arte, Genio e Follia”**.
Partecipano **Raffaele Bertolini, Alberto Ferrari, Franco Ghizzoni,**
Gianfranco Marchesi
Seguirà visita guidata al Museo Documentario del pittore **Antonio**
Ligabue

SABATO 25 SETTEMBRE

S Ore 20.00

Teatro Asioli, C.so Cavour, 9 – Correggio

Spettacolo Teatrale:

- **“Pinocchio: le avventure di una testa di legno”**, regia di **Monica Franzoni**, Compagnia Teatrale dell’OPG
 - **“Peccati Capitali”** regia di **Andreina Garella**, Festina Lente Teatro
-

S Ore 21.00

Teatro Sociale Gualtieri, Palazzo Bentivoglio Piazza IV Novembre – Gualtieri

L’Orchestra Sinfonica dell’Arca, composta da: le Percussioni e le Voci della Residenza Psichiatrica “Arca del Fiume” di Guastalla, gli Ottoni della Banda di Guastalla, gli Archi dell’Associazione Lo Schiaccianoci, presenta **“Lupo scalzo e i suoi calzini”** Quadri Musicali tratti dalla suite del film “Balla coi lupi” con la partecipazione di **Antonello Farulli**. L’esibizione musicale sarà preceduta da un dibattito con **Raffaele Bertolini, Monica Maccaferri, Lorenzo Pelizza**

DOMENICA 26 SETTEMBRE

Ore 10.00 Chiesa ex San Lazzaro, Via Amendola, 2 – Reggio Emilia
Celebrazione Santa Messa

T Ore 11.00

Galleria Parmeggiani/appartamenti, Piazza della Vittoria – Reggio Emilia

Inaugurazione della Mostra Fotografica di Bruno Cattani

“I luoghi della follia” Apertura fino al 17 ottobre 2010, orari: da martedì a venerdì 9.00/12.00 - Sabato e domenica 10.00/13.00 - 16.00/19.00

T Ore 16.00

Padiglione Lombroso, Area ex San Lazzaro, Via Amendola, 2 – Reggio Emilia

Visita guidata al cantiere di recupero del Padiglione Lombroso
a cura dei Tecnici del Comune di Reggio Emilia.

LUNEDÌ 27 SETTEMBRE

C Ore 8.30

Cinema Rosebud – Via Medaglie d’Oro della Resistenza, 6 –
Reggio Emilia

Proiezione per le Scuole Superiori (su prenotazione
al 329 7443250) del film **“Si può fare”** di G. Manfredonia (2008)
111’. Seguirà dibattito con **Lorena Ficarelli, Delia Francavilla,
Daniela Mazzocchi, Rosaria Ruta, Elisabetta Vignali**

D Ore 8.30

Area ex San Lazzaro - Sala Galloni, Via Amendola, 2 – Reggio
Emilia

“Gli studenti danno il benvenuto agli studenti”. Giornata
di studio del Corso di Laurea in Tecnica della Riabilitazione
Psichiatrica dell’Università degli Studi di Modena e Reggio Emilia.
Partecipano **Gaddomaria Grassi, Gian Paolo Guaraldi, Mariella
Martini, Marco Rigatelli**

Seguirà, nel Cortile delle Agitate la rappresentazione teatrale
“La Stecca (aspettando Godot)” regia di **Monica Franzoni** con la
Compagnia Teatrale dell’OPG

LUNEDÌ 27 SETTEMBRE

L Ore 17.30

Libreria All'Arco, Via Emilia Santo Stefano 3/B – Reggio Emilia
Presentazione, in collaborazione con Istoreco, del libro

“La guerra dentro. La psichiatria italiana tra fascismo e resistenza (1922-1945)” di **Paolo Francesco Peloso**.

Partecipano, oltre all'autore, **Mirco Carrattieri, Gaddomaria Grassi, Francesco Paoella**

C Ore 21.00

Cinema AlCorso, Corso Garibaldi, 14 – Reggio Emilia

Proiezione de **“Il corridoio della paura”** di S. Fuller (1963) 101’.

Seguirà dibattito con **Sandra Campanini, Luigi Tagliabue, Paolo Vecchi**

MARTEDÌ 28 SETTEMBRE

D Ore 8.30-17.30

Centro Internazionale Malaguzzi, Via Bligny, 1 – Reggio Emilia
Convegno **“L’OPG e i suoi pazienti: dal carcere alla comunità?”**.

Partecipano **Valeria Calevro, Antonino Calogero, Santi Consolo, Anna Paola Di Filippo, Adolfo Ferraro, Mila Ferri, Angelo Fioritti, Gaddomaria Grassi, Carlo Lusenti, Mariella Martini, Nunziante Rosania, Franco Scarpa, Enrico Semrov**

T Ore 9.30

Area ex San Lazzaro – Via Amendola, 2 – Reggio Emilia
Visita guidata al Museo di Storia della Psichiatria
(è gradita la prenotazione al numero 0522-335280)

S Ore 20.30

Teatro Bismantova, Via Roma, 75 – Castelnuovo ne’ Monti
Spettacolo Teatrale **“Baleine blanche”**. Esito del laboratorio teatrale condotto dalla Compagnia teatrale “L’Asina sull’isola”.
Regia di **Paolo Valli & Katarina Janoskova**

D Ore 21.00

Centro Sociale L. Spallanzani - Via Toscanini, 20 (ex Orti) –
Reggio Emilia

MARTEDÌ 28 SETTEMBRE

Incontro, in collaborazione con Lidap (Lega Italiana contro i Disturbi d'ansia, di Agorafobia e di Panico), **“Ansia e attacchi di panico: dalla paura della vita ad una nuova vita serena”**

Partecipano **Antonio Lanzoni, Alessandro Lezza, testimonianze da parte dei Soci Lidap**

MERCOLEDÌ 29 SETTEMBRE

C **Ore 8.30**

Cinema Rosebud – Via Medaglie d'Oro della Resistenza, 6 – Reggio Emilia

Proiezione per le Scuole Superiori (su prenotazione al numero 329 7443250) de **“Un'ora sola ti vorrei”** di A. Marazzi (2002) 55'. Seguirà dibattito con **Claudia Casoni, Giovanni Ficarelli, Enrico Semrov, Gloria Zanni**

L **Ore 17.30**

Libreria All'Arco, Via Emilia Santo Stefano 3/B – Reggio Emilia

Presentazione del libro **“Liberi tutti”** di **Valeria Babini**

Partecipano, oltre all'autrice, **Fabrizio Asioli, Riccardo Panattoni, Annamaria Tagliavini**

MERCOLEDÌ 29 SETTEMBRE

L Ore 18.00

Centro Giovani - Sala Polivalente B. Casini, Via Diaz, 18/B – Scandiano

Presentazione del libro **“Il normale racconto della vita. Storie dal Cybercafé di Villa Valentini”** a cura della Compagnia Teatrale MaMiMo. Edizione promossa dai volontari di Villa Valentini, Associazione Penelope e Servizio Salute Mentale di Scandiano

GIOVEDÌ 30 SETTEMBRE

T Ore 9.00

La Gabella, Via Roma, 68 – Reggio Emilia

- Presentazione del progetto **“Non così lontani”** (foto, video, scritti) realizzato dalla struttura La Ginestra e da docenti e allievi del CIOFS di Bibbiano. La mostra rimarrà aperta fino al 4 ottobre 2010, per la visita guidata contattare il numero 0522 303205
- Tavola rotonda **“Le voci portate sui banchi di scuola”** il valore educativo di un incontro tra utenti dei servizi di salute mentale e adolescenti

Relatori: **Elena Bertani, Lorenzo Capitani, Stefano Crosato, Marina Incerti, Tiziana Sassi**

GIOVEDÌ 30 SETTEMBRE

T Ore 9.30

Area ex San Lazzaro – Via Amendola, 2 – Reggio Emilia

Visita guidata al Museo di Storia della Psichiatria

(è gradita la prenotazione al numero 0522 335280)

VENERDÌ 1 OTTOBRE

T Ore 17.00-19.00

Palazzo del Mauriziano, Via Pasteur, 11 (Loc. S. Maurizio) – Reggio Emilia

“Il piacere di scrivere” letture musicate di brani tratti dal Laboratorio di scrittura creativa “La Casa del Sole” a cura di

Franca Righi. Introduzione di **Franca Pinnizzotto**

L Ore 17.30

Libreria All'Arco, Via Emilia S. Stefano 3/B - Reggio Emilia

Presentazione del libro **“La morte del prossimo”** di **Luigi Zoja**

Partecipano, oltre all'autore, **Augusto Gentili e Ruggiero**

Lamantea

SABATO 2 OTTOBRE

C Ore 8.30

Cinema Rosebud – Via Medaglie d’Oro della Resistenza, 6 – Reggio Emilia

Proiezione per le Scuole Superiori (su prenotazione al 329 7443250) del film **“Shine”** di S. Hicks (1996) 110’

Seguirà dibattito con **Cristina Contini, Raffaele Galluccio, Fernanda Roveta**

L Ore 11.00

Libreria All’Arco, Via Emilia Santo Stefano 3/B – Reggio Emilia

Presentazione del libro **“Deliri”** di **Antonella Moscati**. Partecipano, oltre all’autrice, **Maria Cecilia Bertolani, Luigi Tagliabue**

D Ore 15.30-17.30

Sala Civica Marina Lupi, (ex Foro Boario) Via F.lli Manfredi, 12 – Reggio Emilia

Tavola rotonda **“Arte solidale ai tempi della crisi economica e culturale”** promosso dall’Associazione Il Ponte in collaborazione con la Provincia e il Comune di Reggio Emilia, Università degli Studi di Modena e Reggio Emilia e le Coop. Sociali Il Fiore, La Mara, L’Olmo e Il Bucaneve. Partecipano **Fausto Bigliardi, Alfredo Cervi, Marco Fantini, Elisabetta Genovese, Marco Tamagnini, Maria Regina Zulianello**

SABATO 2 OTTOBRE

T Ore 16.00

Palazzo Principi, Sala delle Conferenze, Corso Cavour, 7 - Correggio
Presentazione della ricerca sulle interviste ad ex operatori dell'Istituto Psichiatrico San Lazzaro di Reggio Emilia, a cura dell'Associazione Museo Storia della Psichiatria
Partecipano **Maria Alberici, Piero Benassi, Raffaele Bertolini, Giovanni Braidì, Verusca Fornaciari, Mauro Gozzi, Franca Righi**

DOMENICA 3 OTTOBRE

S Ore 15.00

Parco divertimenti Legnolandia, Via Cecati - Reggio Emilia
In collaborazione con gli animatori di Legnolandia:

“I giochi dei nonni”

Pomeriggio di animazione per bambini di tutte le età con pagliaccio mangia palle, anelli di corda, trottolodròmi, lancio barattoli, labirinti, bigliodromi e tanti altri giochi da scoprire

S Ore 20.30

Teatro Asioli – Corso Cavour, 9 Correggio
Spettacolo di Danza **“So-Stare nella follia”** con la Compagnia Altr'arte. Studio per uno spettacolo con danzatori professionisti e utenti del Centro di Salute Mentale

LUNEDÌ 4 OTTOBRE

D Ore 8.30-17.00

Hotel Astoria Mercure, Via Nobili, 2 - Reggio Emilia
Convegno “**Il valore terapeutico del lavoro nelle dipendenze patologiche**”.

Partecipano **Angiolina Dodi, Leopoldo Grosso, Matteo Iori, Gaddomaria Grassi, Rosita Mazzi, Elisabetta Negri, Vincenzo Putrignano, Emanuela Serventi, Georges Tabacchi**

L Ore 17.30

Libreria All'Arco, Via Emilia Santo Stefano 3/B – Reggio Emilia
Presentazione del libro “**Giovani uguali e diversi**” di **Leonardo Angelini e Deliana Bertani**

Partecipano, oltre agli autori, **Sonia Masini, Francesco Micella, Giovanni Polletta**

C Ore 21.00

Cinema AlCorso, Corso Garibaldi, 14 – Reggio Emilia
Proiezione de “**L'ora di religione**” di M. Bellocchio (2002) 103'
Seguirà dibattito con **Sandra Campanini, Tullio Masoni, Gabriele Vezzani**

Relatori

- Maria Alberici** Associazione Museo Storia della Psichiatria di Reggio Emilia
- Fabrizio Asioli** Psichiatra, Rivista Psichiatria di Comunità
- Piero Benassi** Presidente Associazione Museo Storia della Psichiatria di Reggio Emilia
- Elena Bertani** Docente CIOFS di Bibbiano
- Maria Cecilia Bertolani** Università degli Studi di Bologna
- Raffaele Bertolini** Direttore Servizio Salute Mentale Modulo Nord AUSL di Reggio Emilia
- Fausto Bigliardi** Presidente Regionale Emilia Romagna della CNA Settore Comunicazioni e terziario avanzato
- Giovanni Braidi** Presidente Associazione “Kairos” di Reggio Emilia
- Valeria Calevro** Direttore Sanitario OPG di Reggio Emilia
- Antonino Calogero** Direttore Sanitario OPG Castiglione delle Stiviere
- Sandra Campanini** Responsabile Ufficio Cinema Comune di Reggio Emilia
- Lorenzo Capitani** Docente Liceo Ariosto-Spallanzani di Reggio Emilia
- Franco Carboni** Consigliere Circostrizione Nordest di Reggio Emilia
- Mirco Carrattieri** Presidente Istoreco di Reggio Emilia
- Claudia Casoni** Associazione “Sostegno & Zucchero” di Reggio Emilia
- Alfredo Cervi** Registra Teatrale, Associazione “Il Ponte” di Reggio Emilia
- Santi Consolo** Vice Capo Dipartimento Amministrazione Penitenziaria
- Cristina Contini** Presidente Associazione Uditori “Noi e le Voci” di Reggio Emilia
- Stefano Crosato** Direttore Centro Salute Mentale AUSL di Reggio Emilia
- Anna Paola Di Filippo** Direttore in Missione Dipartimento Amministrazione Penitenziaria OPG Reggio Emilia
- Angiolina Dodi** Direttore Programma Dipendenze Patologiche AUSL di Reggio Emilia
- Gregorio Donati** Associazione “Escomarte” di Modena
- Marco Fantini** Assessore Politiche Sociali Provincia di Reggio Emilia
- Antonello Farulli** Direttore organizzativo dell'Accademia Europea del Quartetto
- Alberto Ferrari** Direttore Centro Salute Mentale Guastalla AUSL di Reggio Emilia
- Adolfo Ferraro** Direttore Sanitario OPG Aversa
- Mila Ferri** Responsabile Servizio Salute Mentale, Dipendenze Patologiche e Assistenza nelle Carceri Regione Emilia-Romagna
- Giovanni Ficarelli** Associazione Uditori “Noi e le Voci” di Reggio Emilia

Relatori

Lorena Ficarelli Responsabile Area Sociale AUSL Distretto di Reggio Emilia
Angelo Fioritti Direttore Dip. Salute Mentale e Dipendenze Patologiche AUSL Bologna
Verusca Fornaciari Associazione Museo Storia della Psichiatria di Reggio Emilia
Delia Francavilla Associazione “L’Orlando Furioso” di Reggio Emilia
Raffaele Galluccio Psichiatra AUSL di Reggio Emilia
Elisabetta Genovese Università degli Studi di Modena e di Reggio Emilia
Augusto Gentili Psichiatra AUSL di Reggio Emilia
Franco Ghizzoni Familiare
Mauro Gozzi Direttore Servizio Salute Mentale di Correggio AUSL di Reggio Emilia
Gaddomaria Grassi Direttore Dipartimento Salute Mentale e Dipendenze Patologiche AUSL di Reggio Emilia
Leopoldo Grosso Sociologo Gruppo Abele di Torino
Gian Paolo Guaraldi Professore Onorario di Psichiatria, Università degli Studi di Modena e Reggio Emilia
Marina Incerti Docente CIOFS di Bibbiano
Matteo Iori Presidente Ass. Onlus “Centro Sociale Papa Giovanni XXIII” di Reggio Emilia
Ruggiero Lamantea Psicologo e Psicoterapeuta AUSL di Reggio Emilia
Antonio Lanzoni Psicologo Clinico e Psicoterapeuta, Direttore Programmi terapeutici CeLS di Reggio Emilia
Alessandro Lezza Psichiatra AUSL di Reggio Emilia
Carlo Lusenti Assessore Politiche per la Salute Regione Emilia-Romagna
Monica Maccaferri Direttore del Centro Comunale di Musicoterapia di Novellara
Gianfranco Marchesi Neurofisiatra AUSL di Reggio Emilia
Mariella Martini Direttore Generale AUSL di Reggio Emilia
Sonia Masini Presidente Provincia di Reggio Emilia
Tullio Masoni Critico cinematografico
Stefano Mazzacurati Associazione Museo Storia della Psichiatria di Reggio Emilia
Rosita Mazzi Sert Sud AUSL di Reggio Emilia
Daniela Mazzocchi Presidente Cooperativa Sociale “L’Eco” di Reggio Emilia
Francesco Micella Direttore Programma Psicologia Clinica e di Comunità AUSL di Reggio Emilia
Elisabetta Negri Direttore Attività Socio Sanitarie AUSL di Reggio Emilia

Relatori

- Pietro Paganelli** Associazione “Escomarte” di Modena
- Riccardo Panattoni** Università di Verona, Centro di Documentazione Storia della Psichiatria di Reggio Emilia
- Francesco Paoletta** Ricercatore, Rivista Sperimentale di Freniatria
- Lorenzo Pelizza** Psichiatra AUSL di Reggio Emilia
- Alberto Pighini** Assessore alle politiche sociali e familiari, Comune di Scandiano
- Franca Pinnizzotto** Docente
- Giovanni Polletta** Neuropsichiatra Infantile AUSL di Ferrara
- Vincenzo Putrignano** Fondazione Marco Biagi, Università degli Studi di Modena e Reggio
- Marco Rigatelli** Professore Ordinario di Psichiatria, Università degli Studi di Modena e Reggio
- Franca Righi** Biblioteca Carlo Livi AUSL di Reggio Emilia
- Nunziante Rosania** Direttore Sanitario OPG Barcellona Pozzo di Gotto
- Fernanda Roveta** Caposala Dipartimento Salute Mentale AUSL di Reggio Emilia
- Rosaria Ruta** Direttore Centri Salute Mentale AUSL di Reggio Emilia
- Tiziana Sassi** Atelierista, Nidi e Scuole dell’infanzia Comune di Reggio Emilia
- Franco Scarpa** Direttore Sanitario OPG di Montelupo Fiorentino
- Enrico Semrov** Servizio Salute Mentale, Dipendenze Patologiche e Assistenza nelle Carceri Regione Emilia Romagna, Direttore SPDC AUSL di Reggio Emilia
- Emanuela Serventi** Sert Sud AUSL di Reggio Emilia
- Georges Tabacchi** Consorzio “Abele Lavoro” di Torino
- Luigi Tagliabue** Direttore Rivista Sperimentale di Freniatria
- Annamaria Tagliavini** Responsabile Biblioteca Italiana delle Donne di Bologna
- Marco Tamagnini** Presidente Coop. Sociale “Il Fiore” e “Prima o Poi” di Reggio Emilia
- Paolo Vecchi** Critico cinematografico
- Silvia Vegetti Finzi** Scrittrice, Psicologa e Psicoterapeuta
- Gabriele Vezzani** Psicoterapeuta
- Elisabetta Vignali** Educatrice, AUSL di Reggio Emilia
- Gloria Zanni** Educatrice, AUSL di Reggio Emilia
- Luigi Zoja** Psicanalista e Scrittore
- Maria Regina Zulianello** Coordinatrice Programmi di C.B.R (Community Based Rehabilitation) di Monza

Si ringraziano per la collaborazione

Associazione La Gabella
Associazione Escomarte
Associazione Il Ponte
Associazione Kairos
Associazione L'Orlando Furioso
Associazione Museo di Storia della
Psichiatria
Associazione Penelope
Associazione Lo Schiaccianoci
Associazione Sostegno & Zucchero
Associazione Uditori "Noi e le Voci"
Banda di Guastalla
Biblioteca Panizzi
C.B.R. Community Based Rehabilitation
di Monza
Centro Sociale L. Spallanzani
Circoscrizione Nord-Est
CNA Regione Emilia Romagna
Comune di Canossa
Comune di Castelnuovo ne' Monti
Comune di Correggio
Comune di Gualtieri
Comune di Reggio Emilia
Comune di Scandiano
Coop. Sociale Bottega del Lavoro
Coop. Sociale Il Bucaneve
Coop. Sociale Il Fiore
Coop. Sociale L'Eco
Coop. Sociale L'Olmo
Coop. Sociale La Mara

Cooperativa La Pineta
Docenti e allievi del CIOFS di Bibbiano
Istoreco
Legnolandia
Libreria All'Arco
Lidap
Provincia di Reggio Emilia
Residenza Psichiatrica La Ginestra
Teatro Bismantova di Castelnuovo ne' Monti
Università degli Studi di Modena e Reggio Emilia
Volontari della Residenza Psichiatrica Villa Valentini
Welfare Italia Spa



V^a Settimana
della salute mentale

25 settembre - 4 ottobre 2010
Reggio Emilia

Info

Dipartimento di Salute Mentale e
Dipendenze Patologiche
Azienda AUSL di Reggio Emilia
0522 335255

www.ausl.re.it