

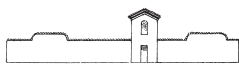

SERVIZIO SANITARIO REGIONALE  
EMILIA-ROMAGNA  
Azienda Unità Sanitaria Locale di Reggio Emilia



CENTRO DI STORIA DELLA PSICHIATRIA SAN LAZZARO

Con il patrocinio



PROVINCIA  
DI REGGIO EMILIA

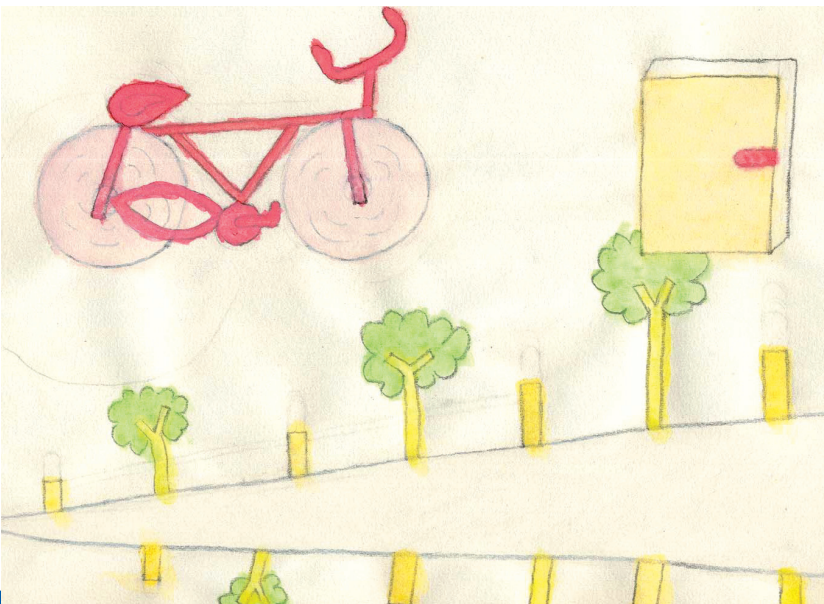

# VIII Edizione Settimana della salute mentale

Reggio Emilia  
20-29 settembre 2013

Arte, dibattiti  
e testimonianze  
su salute  
e malattia mentale

## Legenda

**Spettacoli e Teatro** S

**Libri** L

**Testimonianze e Mostre** T

**Cinema** C

**Dibattiti e Convegni** D

Durante la Settimana saranno allestite vetrine tematiche nelle Biblioteche dei Comuni di:

### **Reggio Emilia**

Biblioteca San Pellegrino “Marco Gerra”  
Via Rivoluzione d’Ottobre, 29

### **Cavriago**

Multiplo Centro Cultura Cavriago  
Via della Repubblica, 23

### **San Polo d’Enza**

Biblioteca Comunale “Meuccio Ruini”  
Piazza IV Novembre, 1

### **Canossa**

Biblioteca comunale (c/o Teatro Comunale)  
Piazza Matilde di Canossa, 2

L’ingresso a tutte le iniziative è gratuito.

In copertina: dipinto di Cesare S.  
Realizzato nell’atelier di pittura dell’ex Ospedale  
Psichiatrico San Lazzaro di Reggio Emilia.

L'ottava edizione della Settimana della Salute Mentale, occasione consolidata per affrontare le tematiche relative alla salute e alla malattia mentale, è promossa dall'Azienda Usl, dal Comune di Reggio Emilia e dal Centro di Storia della Psichiatria "San Lazzaro", con la partecipazione attiva di numerosi altri Enti e Associazioni.

Quest'anno uno spazio considerevole è stato dato alla storia della psichiatria, che è anche una parte importante della storia della nostra città; gli eventi saranno ospitati nei locali di recente restaurati del Museo di Storia della Psichiatria, un'opportunità importante per valorizzare il grande patrimonio dell'ex Ospedale Psichiatrico San Lazzaro.

Il programma, come di consueto, affronta da differenti angolature il tema della salute mentale e sono previste diverse aree tematiche: Spettacoli e Teatro, Cinema, Libri, Dibattiti e Convegni, Testimonianze e Mostre.

Nei gli anni passati la partecipazione dei cittadini agli eventi programmati (e in molti casi all'organizzazione stessa delle iniziative) ha testimoniato l'interesse della comunità per i temi del disagio e dello svantaggio. Ci auguriamo che anche la Settimana della Salute Mentale di quest'anno sia l'occasione per confermare questa vicinanza.

Gaddomaria Grassi

*Direttore del Dipartimento di Salute Mentale  
e Dipendenze Patologiche Azienda Usl di Reggio Emilia*

**T** ore 15.00-17.00

Museo di Storia della Psichiatria, Padiglione Lombroso ex San Lazzaro  
Via Amendola, 2 · Reggio Emilia

Inaugurazione dell'allestimento multimediale e visita guidata con la partecipazione della **Compagnia teatrale dell'OPG** a cura dei Musei Civici di Reggio Emilia.

Saranno presenti **Chiara Bombardieri, Giovanni Catellani, Elisabetta Farioli, Mila Ferri, Gaddomaria Grassi, Fausto Nicolini.**

**L** ore 17.00-19.00

Museo di Storia della Psichiatria, Padiglione Lombroso ex San Lazzaro, Sala Conferenze  
Via Amendola, 2 · Reggio Emilia

Presentazione del libro **Le officine della follia. Il frenocomio di Volterra (1888-1978)** di **Vinzia Fiorino.**

Alla presentazione partecipano, oltre all'autrice, **Francesco Paoletta, Paolo Francesco Peloso.**

## D ore 8.30-13.30

Museo di Storia della Psichiatria, Padiglione Lombroso ex San Lazzaro, Sala Conferenze  
Via Amendola, 2 · Reggio Emilia

Convegno **La nave dei folli è approdata qui. La storia della psichiatria e Reggio Emilia**, a cura del Centro di Storia della Psichiatria San Lazzaro. Partecipano **Patrick Allegaert, Chiara Bombardieri, Laura Carlini, Giovanni Catellani, Elisabetta Farioli, Giordano Gasparini, Gaddomaria Grassi, Fausto Nicolini, Paolo Francesco Peloso, Lisa Roscioni, Luigi Tagliabue**.  
Evento accreditato ECM.

## T ore 10.30

Palazzo dei Principi, Sala dei Putti  
Corso Cavour, 7 · Correggio

Inaugurazione della mostra **Creatività Sinergia Metafora: una danza di colori, pensieri, parole e relazioni** a cura del Centro Salute Mentale di Correggio, realizzata con la collaborazione dell'Istituto Tecnico Statale Einaudi "Progetto Valerio". Durante l'inaugurazione saranno lette poesie del Laboratorio di Scrittura Creativa a cura di **Franca Righi**. Partecipano **Mauro Gozzi, Enrico Semrov, Loretta Spoggi**.

La mostra rimarrà aperta con i seguenti orari: 22 sett. ore 10.00-12.00 e 15.30-17.30; 23/24/27 sett. ore 15.00-17.30; 25/26/28 sett. ore 10.00-12.00.

## T ore 16.00

Museo di Storia della Psichiatria, Padiglione Lombroso ex San Lazzaro  
Via Amendola, 2 · Reggio Emilia

Visita guidata con la partecipazione della **Compagnia teatrale dell'OPG** a cura dei Musei Civici di Reggio Emilia.

Per prenotazione tel. 0522 456477.

## S ore 17.00

Multiplo Centro Culturale  
Cavriago, Sala Grande  
Via della Repubblica, 23 · Cavriago

**Aspettando la Settimana della Salute Mentale:** inaugurazione vetrina tematica ed esibizione del **Coro Kàntele Val d'Enza**. Partecipano **Sonia Borrelli, Paolo Burani, Gaddomaria Grassi**.

## T ore 20.30

Teatro Bismantova, Sala Foyer  
Via Roma, 75 · Castelnovo ne' Monti

Apertura della mostra **Antico e moderno: borghi antichi e abitati moderni in montagna**.

Le opere sono frutto del lavoro degli utenti del Servizio di Salute Mentale di Castelnovo ne' Monti.

La mostra resterà aperta con i seguenti orari: dal 21 al 23 settembre 20.30-22.30; dal 28 al 30 settembre 17.30-20.30.

È prevista la possibilità di visita nelle altre giornate su prenotazione: tel. 333 8783701.

**C** ore 8.30

Cinema Rosebud, Via Medaglie d'Oro della Resistenza, 6 · Reggio Emilia

Proiezione per le Scuole Superiori del film **Shine** di **S. Hicks** (1996) 110'. Seguirà dibattito con **Maria Carla Ferrari, Delia Francavilla, Margherita Galeotti, Milvana Garamante, Luca Pingani.**

Per prenotazioni: [mcferrari@libero.it](mailto:mcferrari@libero.it).

**T** ore 16.00

Villa Couston, Sala degli Affreschi  
Via Adua, 57 · Reggio Emilia

Tavola rotonda **Uno sguardo su un lungo cammino. Appunti di Storia della Psichiatria**, a cura dell'associazione Museo Storia della Psichiatria. Partecipano **Maria Alberici, Valeria Calevro, Gaddomaria Grassi, Stefano Mazzacurati, Franca Righi, Tina Romano, Roberta Rossi, Marco Tamagnini.**

**T** ore 17.00-19.00

Museo di Storia della Psichiatria, Padiglione Lombroso ex San Lazzaro, Sala Conferenze  
Via Amendola, 2 · Reggio Emilia

Presentazione dell'esperienza **Reti Comunitarie per la Prevenzione e la Riabilitazione Psicosociale: l'esperienza di Reggio Terzo Mondo nei Paesi in via di Sviluppo.** Partecipano **Anna Esposito, Andrea Gollini, Gaddomaria Grassi, Ernesto Venturini.**

**C** ore 21.00

Cinema Al Corso

Corso Garibaldi, 14 · Reggio Emilia

Proiezione del film **La pecora nera**  
di **Ascanio Celestini** (2010) 93'.

Presentazione di **Alessandro Bartoli**,  
**Gabriele Vezzani**. Seguirà dibattito  
coordinato da **Sandra Campanini**.



**T** ore 8.30-12.30

Istituto Professionale Statale per il Commercio “Filippo Re”, Aula Magna  
Via Trento Trieste, 4 · Reggio Emilia

Presentazione del progetto **Non solo parole**, realizzato dagli operatori e ospiti della residenza psichiatrica La Ginestra e dagli studenti del gruppo PEER dell'Istituto Professionale Statale per il Commercio Filippo Re. Seguirà il seminario **L'incontro con il diverso: conoscere per apprendere. Una sperimentazione psico-didattica**. Partecipano **Estella Capitani, Katia Chiossi, Sonia Romani**.

**D** ore 8.30-14.30

Casa Aperta del Centro di Solidarietà  
Via Codro, 1/1 · Reggio Emilia

Seminario **La rete dell'auto aiuto nella gestione delle situazioni complesse**.  
Partecipano **Roberto Bosi, Lucilla Cabrini, Angiolina Dodi, Antonio Lanzoni, Giampiero Montanari, Antonio Nicolaci, Francesco Piani, Rosaria Ruta**,  
e i rappresentanti delle associazioni **A.A., Al-Anon, ACAT**.  
Evento accreditato ECM.

**T** ore 16.00-17.00

Museo di Storia della Psichiatria, Padiglione Lombroso ex San Lazzaro  
Via Amendola, 2 · Reggio Emilia

Visita guidata con la **Compagnia teatrale dell'OPG** a cura dei Musei Civici di Reggio Emilia.

Per prenotazione tel. 0522 456477.

**L** ore 17.00-19.00

Museo di Storia della Psichiatria, Padiglione Lombroso ex San Lazzaro, Sala Conferenze  
Via Amendola, 2 · Reggio Emilia

Presentazione del libro **Degenerazionismo. Psichiatria, eugenetica e biopolitica** di **Mauro Simonazzi**.

Partecipano, oltre all'autore, **Gian Maria Galeazzi, Silvano Montaldo**.

**D** ore 21.00

Centro Sociale "L. Spallanzani" (ex Orti)  
Via Toscanini, 20 · Reggio Emilia

Incontro, in collaborazione con Lidap (Lega Italiana contro i Disturbi d'ansia, di Agorafobia e di Panico), **Ansia e Attacchi di panico: dalla paura della vita ad una nuova vita serena**. Partecipano **Antonio Lanzoni, Alessandro Lezza**.

Testimonianze dei Soci Lidap.

**C** ore 8.30

Cinema Rosebud, Via Medaglie d'Oro della Resistenza, 6 · Reggio Emilia

Proiezione per le Scuole Superiori del film **Si può fare** di **G. Manfredonia** (2008) 111'. Seguirà dibattito con **Maria Carla Ferrari, Giovanni Ficarelli, Lorena Ficarelli, Andrea Neri, Gloria Zanni**.  
Per prenotazioni: [mcferrari@libero.it](mailto:mcferrari@libero.it).

**D** ore 9.00-14.00

Teatro De Andrè  
Piazza R. Ruffilli, 1 · Casalgrande

Seminario **Il valore della riabilitazione nel sistema dei servizi per le dipendenze. Dal coinvolgimento della famiglia al reinserimento sociale**.  
Partecipano **Eletta Bellocchio, Flavio Bonfà, Roberto Bosi, Francesca Danesi, Angiolina Dodi, Sandra Fantuzzi, Mario Gazzotti, Gaddomaria Grassi, Matteo Iori, Antonio Lanzoni, Rosita Mazzi, Antonio Nicolaci, Chiara Panciroli, Luca Pappalardo, Daniela Riccò, Andrea Rossi, Gianluca Ruggerini, Sandra Zanelli**.  
Evento accreditato ECM.

**D** ore 20.30-22.30

Biblioteca San Pellegrino “Marco Gerra”  
Via Rivoluzione d’Ottobre, 29 · Reggio  
Emilia

**Ci sono anch’io: un’esperienza di gruppo con fratelli di bambini e ragazzi con autismo e disturbi dello spettro autistico.** A cura di **Katia Covati, Maria Linda Gallo, Virginia Giuberti, Giovanni Miselli, Elena Pellegri, Erica Santelli.**

Incontro aperto a genitori, insegnanti e alla cittadinanza.

**D** ore 9.00-14.00

Sala Galloni, Padiglione Morel  
ex San Lazzaro  
Via Amendola, 2 · Reggio Emilia

Seminario **Il marchio speciale di speciale disperazione. Declinazioni teorico/pratiche della lotta allo stigma in salute mentale** e consegna dei premi per le migliori tesi dei Corsi di Laurea per Tecnici della Riabilitazione Psichiatrica. Partecipano **Mario Asti, Sara Evans-Lacko, Adriano Ferrari, Andrea Fiorillo, Gaddomaria Grassi, Paolo Frigio Nichelli, Fausto Nicolini, Luca Pingani, Daniela Riccò, Marco Rigatelli.**

Evento accreditato ECM e patrocinato dall'associazione Tecnici della Riabilitazione Psichiatrica dell'Emilia-Romagna.

**T** ore 17.30-19.00

Palazzo del Mauriziano, (Loc. San Maurizio)  
Via Pasteur, 11 · Reggio Emilia

**Il piacere di scrivere**, letture musicate di brani tratti dal laboratorio di scrittura creativa "Casa del Sole", a cura di **Franca Righi**. Introduzione di **Franca Pinnizzotto** e accompagnamento musicale di **Simone Stoppazzoni**.

**C** ore 20.30

Sala Polivalente, Sede Scout Gruppo Agesci  
Via dell'Abate · Scandiano

Proiezione del film **Elling** di **Peter Naess** (2011) 89'. Seguirà dibattito con il pubblico, gli operatori del Centro salute mentale di Scandiano, i rappresentanti dell'Amministrazione Comunale e le Associazioni.

**S** ore 20.30

Seminario Diocesano, atrio  
Viale Timavo, 93 · Reggio Emilia

Concerto **Ma voi, chi dite che io sia? Parole e musica tra l'Ospedale Psichiatrico Giudiziario e la Città**, a cura della **Coop. L'Ovile**, realizzato dalla **Compagnia Teatrale dell'OPG** e dall'**Istituto Diocesano di Musica e Liturgia di Reggio Emilia**. Seguirà dibattito con attori e musicisti.

**C** ore 8.30

Cinema Rosebud, Via Medaglie d'Oro della Resistenza, 6 · Reggio Emilia

Proiezione per le Scuole Superiori del film **Un'ora solo ti vorrei** di **A. Marazzi** (2002) 55', presentato da **Alessandro Bartoli**. Seguirà dibattito con **Maurizio Lemmi, Roberto Salati, Associazione Sostegno&Zucchero**.

Per prenotazioni: [mcferrari@libero.it](mailto:mcferrari@libero.it).

**D** ore 8.30-13.30

Università degli studi di Modena e Reggio Emilia, Aula Magna "P. Manodori"  
Viale Allegri, 9 · Reggio Emilia

Convegno **Fare a meno dell'OPG. Cittadini, istituzioni e servizi in vista del superamento degli OPG.**

Presentazione del libro **Malerba** di **Orazio Carnazzo** con letture della **Compagnia Teatrale OPG**. Partecipano, oltre all'autore, **Rita Borsellino, Giulia Carmen Fasolo, Nunziante Rosania**. **Tavola rotonda** con la partecipazione di **Associazione Effatà, Rita Borsellino, Desi Bruno, Valeria Calevro, Mila Ferri, Maurizio Gozzi, Gaddomaria Grassi, Francesco Maisto, Matteo Sassi**.

Evento accreditato ECM.

**D** ore 9.00-14.00

Sala del Consiglio Comunale  
Piazza Gramsci, 1 · Castelnovo ne' Monti

Giornata di studio **Tentato suicidio e suicidio: dalla psicopatologia alla prevenzione**, a cura del Servizio Salute Mentale e dei medici di medicina generale del distretto di Castelnovo ne' Monti. Partecipano **Mario Attolini, Domenico Berardi, Maria Bologna, Walter Dallari, Augusto Gentili, Fiorenza Pattacini**. Evento accreditato ECM.

**L** ore 15.00-17.00

Museo di Storia della Psichiatria, Padiglione Lombroso ex San Lazzaro, Sala Conferenze  
Via Amendola, 2 · Reggio Emilia

Presentazione del libro **Mafia da legare** di **Corrado De Rosa e Laura Galesi**. Partecipano, oltre agli autori, **Rita Borsellino, Valeria Calevro**.

**L** ore 17.30

Villa Cournet, Sala degli Affreschi  
Via Adua, 57 · Reggio Emilia

Presentazione della monografia **Le trappole della follia**, a cura dell'Associazione Museo di Storia della Psichiatria. Partecipano **Piero Benassi, Luciano Del Pistoia, Gregorio Donati, Stefano Mazzacurati, Giansecondo Mazzoli**.



**D** ore 19.00-21.00

Piazza Casotti · Reggio Emilia

**La riabilitazione che supera lo stigma.**

Un aperitivo con professionisti della riabilitazione psichiatrica a cura dell'Associazione Italiana Tecnici della Riabilitazione Psichiatrica.

Partecipano **Mario Asti, Stefania Bazzanella, Veronica Figliè, Vera Vinci** e i rappresentanti delle Associazioni **Sostegno&Zuccherò e L'Orlando Furioso.**

Sono previsti musica dal vivo e buffet.

**S** ore 21.00

Teatro De Andrè

Piazza R. Ruffilli, 1 · Casalgrande

Spettacolo teatrale nell'ambito del progetto regionale Teatro e Salute Mentale **Uno, Nessuno, Centomila. Non sa di nomi la vita**, regia di **Andreina Garella**, Festina Lente Teatro.

**S** ore 15.00-18.00

Bar “Il cortile di Zuccherò”  
Padiglione Morel ex San Lazzaro  
Via Amendola, 2 · Reggio Emilia

**La Lazzarata.** Camminata non competitiva nel Parco ex San Lazzaro aperta a tutti i cittadini sportivi e non, organizzata in collaborazione con UISP, l'Associazione Sostegno&Zuccherò e gli utenti del Centro Diurno Casa del Sole.

Programma:

ore 14.30 inizio iscrizioni;

ore 15.30 partenza, percorso corto Km 3, lungo Km 7;

ore 16.45 consegna dei premi;

ore 17.00 visita guidata al Museo di Storia della Psichiatria con la partecipazione della **Compagnia Teatrale dell'OPG** a cura dei Musei Civici di Reggio Emilia.

Visita riservata ai partecipanti de La Lazzarata.

**S** ore 17.00

Biblioteca A. Gentilucci dell'Istituto Sup. di Studi Musicali di Reggio Emilia e Castelnuovo ne' Monti  
Via Dante, 44 · Reggio Emilia

**Verdi, Wagner e l'inconscio.**

Intervengono **Francesca Magnani**, **Gabriele Vezzani**. Con ascolti musicali.

**D** ore 10.30

Biblioteca Panizzi, Sala Reggio  
Via Farini, 3 · Reggio Emilia

**Francesco, un libertario a Reggio Emilia. Narrazioni e poesie sulla strada dell'utopia.** Dedicato a **Francesco Vicari** e curato da **Fiamma Chessa, Pierino Nasuti**, con la presentazione di un video di **Alessandro Scillitani**.

**T** ore 16.00

Teatro del Fiume  
Via Roma · Boretto

**SinfonicaMENTE** Incontro con la cittadinanza sul tema Note, Parole e Psiche. Presentazione della raccolta di scritti e proiezione di video di utenti dell'atelier del Centro Salute Mentale di Guastalla. Partecipano **Alberto Ferrari, Carlo Marchesi, Enrico Semrov**.

**T** ore 16.00-17.00

Museo di Storia della Psichiatria,  
Padiglione Lombroso ex San Lazzaro  
Via Amendola, 2 · Reggio Emilia

**Visita guidata Tattile per non vedenti** a cura dei Musei Civici di Reggio Emilia, in collaborazione con Unione Italiani Ciechi e Ipovedenti - Sezione di Reggio Emilia. Per prenotazione tel. 0522 456477.

## Con la partecipazione di

- Maria Alberici** Assistente sociale  
**Patrick Allegaert** Direttore artistico del Museo di Storia della Psichiatria Dr. Guislain di Gent (Belgio)  
**Mario Asti** Presidente Associazione Tecnici della Riabilitazione Psichiatrica Emilia-Romagna  
**Mario Attolini** Neurologo, Ospedale S. Anna, Ausl di Reggio Emilia  
**Alessandro Bartoli** Docente  
**Stefania Bazzanella** Tecnico della Riabilitazione Psichiatrica, Trento  
**Eletta Bellocchio** Direttore Distretto di Scandiano, Ausl di Reggio Emilia  
**Piero Benassi** Psichiatra  
**Domenico Berardi** Professore Ordinario di Psichiatria, Università Alma Mater Studiorum di Bologna  
**Maria Bologna** Psichiatra, Ausl di Reggio Emilia  
**Chiara Bombardieri** Responsabile Biblioteca C. Livi, Ausl di Reggio Emilia  
**Flavio Bonfà** Direttore SerT Levante Ponente e Direttore del Programma Dipendenze Patologiche, Ausl di Piacenza  
**Sonia Borrelli** Assessore ai servizi sociali, Comune di Cavriago  
**Rita Borsellino** Parlamentare Europeo  
**Roberto Bosi** Direttore SerT Area RE, Ausl di Reggio Emilia  
**Desi Bruno** Avvocato Garante delle persone prive della libertà personale, Regione Emilia-Romagna  
**Paolo Burani** Assessore alla cultura, Comune di Cavriago  
**Lucilla Cabrini** Politiche per la coesione sociale e la solidarietà, Comune di Reggio Emilia  
**Valeria Calevro** Direttore Sanitario OPG, Ausl di Reggio Emilia  
**Sandra Campanini** Responsabile Ufficio Cinema, Comune di Reggio Emilia  
**Estella Capitani** Medico Responsabile della Residenza Psichiatrica La Ginestra, Reggio Emilia  
**Laura Carlini** Responsabile Servizio Musei e Beni Culturali, IBC Emilia-Romagna  
**Giovanni Catellani** Assessore alla cultura e università, Comune di Reggio Emilia  
**Fiamma Chessa** Amici di Francesco Vicari  
**Katia Chiossi** Psicologa e Psicoterapeuta, Modena  
**Katia Covati** Psicologa, Ausl di Reggio Emilia  
**Walter Dallari** Direttore Dipartimento Cure Primarie Distretto di Castelnovo né Monti, Ausl di Reggio Emilia  
**Francesca Danesi** Psicologa-Psicoterapeuta SerT Area Sud, Ausl di Reggio Emilia  
**Luciano Del Pistoia** Psichiatra  
**Angiolina Dodi** Direttore del Programma dipendenze patologiche, Ausl di Reggio Emilia  
**Gregorio Donati** Psichiatra  
**Anna Esposito** Psichiatra, Ausl di Reggio Emilia  
**Sara Evans-Lacko** Lecturer, Institute of Psychiatry - King's College Londra  
**Sandra Fantuzzi** Educatore, Ausl di Reggio Emilia  
**Elisabetta Farioli** Direttore Musei Civici, Comune di Reggio Emilia  
**Giulia Carmen Fasolo** Direttore della Casa Editrice Smasher  
**Adriano Ferrari** Direttore del Dipartimento Sperimentale Interaziendale, Università degli Studi di Modena e Reggio Emilia  
**Alberto Ferrari** Psichiatra, Ausl di Reggio Emilia

## Con la partecipazione di

**Maria Carla Ferrari** Docente

**Mila Ferri** Responsabile Servizio salute mentale, dipendenze patologiche e salute nelle carceri, Regione Emilia-Romagna

**Giovanni Ficarelli** Associazione Uditori "Noi e le Voci", Reggio Emilia

**Lorena Ficarelli** Responsabile Area Sociale Distretto di Reggio Emilia, Ausl di Reggio Emilia

**Veronica Figlié** Tecnico della Riabilitazione Psichiatrica, Genova

**Andrea Fiorillo** Professore Aggregato di Psichiatria, Seconda Università di Napoli

**Delia Francavilla** Associazione L'Orlando Furioso, Reggio Emilia

**Gian Maria Galeazzi** Consultant Psychiatrist Emerald Ward - Newham Centre for Mental Health, East London NHS

**Margherita Galeotti** Direttore Servizi salute mentale di Scandiano, Ausl di Reggio Emilia

**Maria Linda Gallo** Direttore Programma Autismo, Ausl di Reggio Emilia

**Milvana Garamante** Responsabile infermieristico e tecnico Area RE, Dipartimento salute mentale e dipendenze patologiche, Ausl di Reggio Emilia

**Giordano Gasparini** Direttore area servizi alla persona, Comune di Reggio Emilia; Direttore Biblioteca "A. Panizza" di Reggio Emilia

**Mario Gazzotti** Educatore, referente Coop. Soc. Collina e Quercia

**Augusto Gentili** Psichiatra, Ausl di Reggio Emilia

**Virginia Giuberti** Psicologa, Ausl di Reggio Emilia

**Andrea Gollini** Responsabile Progetto Madagascar 2011/2012, Volontario Reggio Terzo Mondo

**Maurizio Gozzi** Presidente Coop. di solidarietà sociale L'Ovile, Reggio Emilia

**Mauro Gozzi** Direttore Servizi salute mentale di Correggio, Ausl di Reggio Emilia

**Gaddomaria Grassi** Direttore Dipartimento salute mentale e dipendenze patologiche, Ausl di Reggio Emilia

**Maurizio Iemmi** Coordinatore infermieristico e tecnico Dipartimento salute mentale e dipendenze patologiche, Ausl di Reggio Emilia

**Matteo Iori** Presidente Associazione Centro Soc. Papa Giovanni XXIII

**Antonio Lanzoni** Psicologo Clinico e Psicoterapeuta, Direttore Programmi Terapeutici Cels, Reggio Emilia

**Alessandro Lezza** Psichiatra, Ausl di Reggio Emilia

**Francesca Magnani** Musicologa

**Francesco Maisto** Presidente Tribunale di Sorveglianza, Regione Emilia-Romagna

**Carlo Marchesi** Neurofisiatra, Ausl di Reggio Emilia

**Stefano Mazzacurati** Psichiatra

**Rosita Mazzi** Assistente sociale SerT Area Sud, Ausl di Reggio Emilia

**Giansecondo Mazzoli** Psicologo

**Giovanni Miselli** Psicologo, Ausl di Reggio Emilia

**Silvano Montaldo** Direttore Museo Lombroso di Torino

**Giampiero Montanari** Responsabile Osservatorio dipendenze patologiche, Ausl di Reggio Emilia

**Pierino Nasuti** Amici di Francesco Vicari

## Con la partecipazione di

**Paolo Frigio Nichelli** Presidente della Facoltà di Medicina e Chirurgia, Università degli Studi di Modena e Reggio Emilia  
**Andrea Neri** Psichiatra, Ausl di Reggio Emilia  
**Antonio Nicolaci** Direttore SerT Area Sud, Ausl di Reggio Emilia  
**Fausto Nicolini** Direttore Generale, Ausl di Reggio Emilia  
**Chiara Panciroli** Psicologo-Psicoterapeuta  
**Francesco Paoella** Storico  
**Luca Pappalardo** Psicologo-Psicoterapeuta familiare  
**Fiorenza Pattacini** Direttore Area Sud salute mentale e dipendenze patologiche, Ausl di Reggio Emilia  
**Elena Pellegri** Psicologa, Ausl di Reggio Emilia  
**Paolo Francesco Peloso**, Storico e Psichiatra, Genova  
**Francesco Piani** Responsabile Dipartimento Dipendenze ASS. n. 4 Medio Friuli, Udine  
**Luca Pingani** Staff Organizzazione e Sviluppo, Ausl di Reggio Emilia - Dottorato di Ricerca in Medicina Clinica e Sperimentale, Università degli Studi di Modena e Reggio Emilia  
**Franca Pinnizzotto** Docente  
**Daniela Riccò** Direttore Sanitario Ausl, di Reggio Emilia  
**Marco Rigatelli** Professore Ordinario di Psichiatria, Università degli Studi di Modena e Reggio Emilia  
**Franca Righi** Biblioteca C. Livi, Ausl di Reggio Emilia  
**Sonia Romani** Docente, Istituto Professionale Statale per il Commercio Filippo Re di Reggio Emilia  
**Tina Romano** Psicoterapeuta  
**Nunziante Rosania** Direttore OPG Barcellona Pozzo di Gotto, Messina  
**Lisa Roscioni** Storica, Università degli Studi di Parma  
**Andrea Rossi** Sindaco del Comune di Casalgrande  
**Roberta Rossi** Psicologa psicoterapeuta  
**Gialuca Ruggerini** Presidente Coop. Soc. Nefesh  
**Rosaria Ruta** Direttore Area RE salute mentale e dipendenze patologiche, Ausl di Reggio Emilia  
**Roberto Salati** Psichiatra, Ausl di Reggio Emilia  
**Erica Santelli** Psicologa, Ausl di Reggio Emilia  
**Matteo Sassi** Assessore alle politiche sociali, lavoro e salute e Progetto Casa con delega a: politiche di protezione sociale, politiche sanitarie, Comune di Reggio Emilia  
**Alessandro Scillitani** Regista  
**Enrico Semrov** Direttore Area Nord Salute Mentale e Dipendenze Patologiche, Ausl di Reggio Emilia  
**Loretta Spoggi** Atelierista Enaip  
**Simone Stoppazzoni** Infermiere  
**Luigi Tagliabue** Direttore Rivista Sperimentale di Freniatria  
**Marco Tamagnini** Presidente Coop. Soc. Il Fiore, Reggio Emilia  
**Ernesto Venturini** Psichiatra, esperto dell'OMS e consulente Reggio Terzo Mondo  
**Gabriele Vezzani** Psicoterapeuta  
**Vera Vinci** Tecnico della Riabilitazione Psichiatrica, Ausl di Reggio Emilia  
**Sandra Zanelli** Psichiatra, Ausl di Reggio Emilia  
**Gloria Zanni** Educatore, Ausl di Reggio Emilia

## **Associazioni e cooperative operanti nel sociale**

Associazione Museo Storia della Psichiatria di Reggio Emilia, A.A., Al-Anon, ACAT, CeIS Centro di Solidarietà Onlus di Reggio Emilia, Centro Sociale L. Spallanzani (ex Orti) di Reggio Emilia, Lidap, Associazione Italiana Tecnici della Riabilitazione Psichiatrica, Associazione Effatà, Sostegno & Zucchero, L'Orlando Furioso, UISP Unione Italiana Sport per Tutti – Comitato Territoriale Reggio Emilia, Unione Italiani Ciechi e Ipovedenti – Sezione di Reggio Emilia, Reggio Terzo Mondo Onlus, Coop. di Solidarietà Sociale l'Ovile di Reggio Emilia, Coop. Soc. La Pineta di Reggio Emilia, Scout Gruppo Agesci - Scandiano, Welfare Italia spa, Residenza Psichiatrica La Ginestra di Reggio Emilia.

## **Istituzioni culturali**

Musei Civici di Reggio Emilia,  
Ufficio Cinema del Comune di Reggio Emilia,  
Ufficio Giovani del Comune di Reggio Emilia,  
Istituto Diocesano di Musica e Liturgia di Reggio Emilia,  
Istituto professionale statale per il Commercio “Filippo Re” di Reggio Emilia,  
Istituto tecnico statale “Luigi Einaudi” di Correggio,  
Università degli Studi di Modena e Reggio Emilia.

## **Biblioteche**

- A. Panizzi di Reggio Emilia
- A. Gentilucci dell'Istituto Superiore di Studi Musicali di Reggio Emilia e Castelnuovo ne' Monti - sede di Reggio Emilia
- Multiplo - Centro Culturale di Cavriago
- San Pellegrino “Marco Gerra” di Reggio Emilia
- Biblioteca Comunale “Meuccio Ruini” di San Polo d'Enza
- Biblioteca Comunale di Canossa

## **Enti**

Provincia di Reggio Emilia

Comuni di: Boretto, Canossa, Casalgrande, Castelnuovo ne' Monti, Cavriago, Correggio, San Polo d'Enza.

Circoscrizione Nord Est di Reggio Emilia, Circoscrizione Ovest di Reggio Emilia.



VIII Settimana  
della salute mentale

20-29 Settembre 2013  
Reggio Emilia

**Info:** Dipartimento di Salute Mentale e Dipendenze  
Patologiche Azienda USL di Reggio Emilia 0522 335392