

INFORMAZIONI UTILI

Segreteria organizzativa

Annarita Guglielmi

Annapaola Nunziante

Servizio Sviluppo Risorse Umane
Palazzo Rocca Saporiti - Viale Murri, 7 -
42123 Reggio Emilia
Tel. 0522-296983 - Fax 0522-295976
E-mail: annapaola.nunziante@ausl.re.it

Modalità di iscrizione

L'evento è a **numero chiuso** per un massimo di **n. 200 partecipanti**. Per effettuare l'iscrizione compilare la scheda di iscrizione on line, sul sito www.ausl.re.it nella sezione Eventi e Congressi, entro il 24 gennaio 2019.

L'iscrizione on line deve essere convalidata dalla Segreteria Organizzativa, che confermerà l'avvenuta iscrizione e richiederà, se dovuto, il versamento della quota di partecipazione.

Quota di Iscrizione (esente IVA Art. 10/20 DPR 633/72)

Medici e Psicologi: € 150,00

Altre figure professionali: € 100,00

Per i dipendenti dell'AUSL RE, gli studenti del Corso di Laurea in Fisioterapia e gli allievi del Master in Riabilitazione Infantile e Metodologia della Ricerca UNIMORE il corso è gratuito e sono riservati i relativi posti.

Il versamento, richiesto per mail dalla Segreteria Organizzativa, deve essere intestato ad Azienda Unità Sanitaria Locale di Reggio Emilia, ed effettuato presso Banca CARISBO Spa:

IT70X0638502437100000046454

Nella **causale** del versamento specificare il **Nome del partecipante** ed il **Titolo del corso**.

Inviare copia dell'avvenuto pagamento per fax o e-mail (Fax: 0522 295976 - E-mail: annapaola.nunziante@ausl.re.it).

Nessun rimborso è previsto per disdette pervenute dopo il 24 gennaio 2019.

La quota di iscrizione prevede:

- la partecipazione all'evento formativo;
- materiale didattico on line;
- n. 2 coffee break.

INFORMAZIONI UTILI

Accreditamento E.C.M.

Crediti E.C.M. richiesti per: Medico, Infermiere, Fisioterapista, Psicologo, Tecnico della neuro e psicomotricità dell'età evolutiva, Terapista occupazionale, Tecnico ortopedico, Logopedista. Il rilascio della certificazione è subordinato alla partecipazione all'intero programma formativo svolto nelle due giornate ed al superamento di almeno il 75% degli obiettivi della prova di apprendimento.

Obiettivo formativo n. 2: Linee guida, protocolli, procedure, documentazione clinica.

Sede del corso

Università degli Studi di Modena e Reggio Emilia

Palazzo Dossetti, Aula Magna "Pietro Manodori"

Viale Allegri, 9 - Reggio Emilia

(in centro città di fronte al Parco del Popolo)

Dalla Stazione ferroviaria: bus n. 1 direzione Codemondo, bus n. 2 direzione S. Ilario.

Dalla Stazione AV Mediopadana: bus o navetta diretti alla Stazione Ferroviaria.

In auto: Autostrada A1, uscita Reggio Emilia. Seguire le indicazioni Centro città. Parcheggio a pagamento presso ex Caserma Zucchi adiacente alla sede universitaria e alla stazione autocorriere. Aeroporti più vicini: Bologna e Parma.

Strutture alberghiere

Consultare il sito ufficiale di informazione turistica del Comune di RE:

<http://turismo.comune.re.it/it/ospitalita/dove-dormire>



Cosa resta di effettivamente cerebrale nella Paralisi Cerebrale Infantile: metamorfosi di un problema riabilitativo

7-8 febbraio 2019

Palazzo Dossetti

Viale Allegri - Reggio Emilia

Aula Magna "Pietro Manodori"

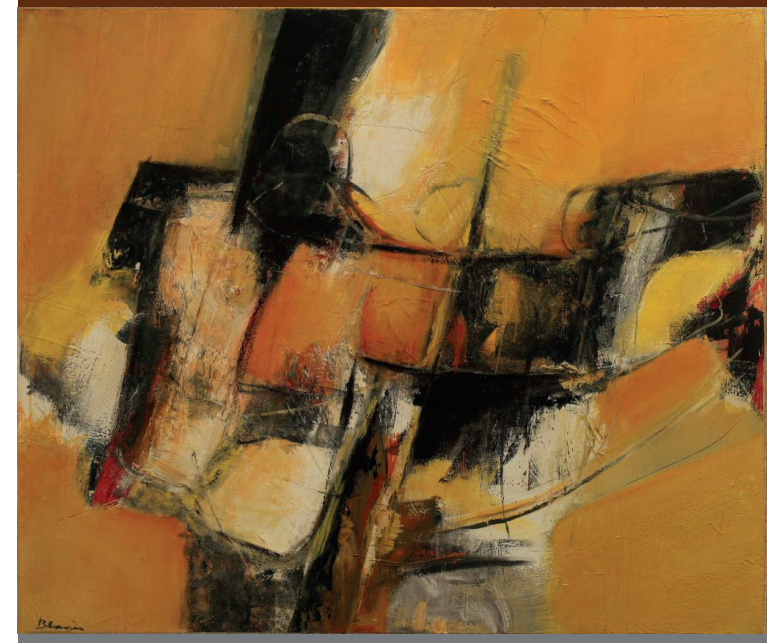

SERVIZIO SANITARIO REGIONALE
EMILIA-ROMAGNA
Azienda Unità Sanitaria Locale di Reggio Emilia
IRCCS Istituto in tecnologie avanzate e modelli assistenziali in oncologia



PRESENTAZIONE

Da molto tempo contestiamo la definizione ufficiale di Paralisi Cerebrale Infantile considerandola fuorviante e responsabile di molte pericolose derive rieducative.

Quando negli anni 50 del secolo scorso il gruppo di esperti che si riconoscevano nel "Little club" la definì **"una turba della postura e del movimento"** commise non solo un grossolano errore formale (il mantenimento della postura è già movimento, se mai si sarebbe dovuto parlare di postura e gesto), ma privilegiò un solo angolo visivo, quello motorio, che al più fornisce il più facile punto di osservazione del fenomeno clinico, ma non ne coglie la vera natura.

Gli autori che hanno progressivamente ritoccato questa definizione (Ingram, Bax, Mutch, ancora Bax, ecc.) non si sono mai allontanati dal suo nucleo, neppure Rosenbaum che meno di dieci anni fa l'ha nuovamente aggiornata, introducendo la parola sviluppo, allineandola alle categorie imposte dall'ICF, e ammettendo finalmente la possibile compresenza di problemi associati come aspetti sensoriali e percettivi, cognitivi, di comunicazione e comportamento.

E' ora di chiarire che la Paralisi Cerebrale Infantile non è solo cerebrale, ma una patologia sistemica, in grado di raggiungere le strutture più intime dell'apparato locomotore, che non è solo esecutiva ma compromette ugualmente la raccolta e l'elaborazione delle informazioni, che modifica la personalità dell'individuo influenzandone iniziativa e partecipazione, e che il suo trattamento non può restare estraneo alla capacità di apprendimento del bambino, alla motivazione al cambiamento ed ai vincoli imposti dalle sue componenti sia centrali che periferiche.

Questo convegno può chiarire perché, come, cosa della Paralisi Cerebrale Infantile e soprattutto aiutarci a capire cosa possiamo chiedere ed ottenere dalla sua rieducazione.

Adriano Ferrari

PROGRAMMA

1^A SESSIONE

Moderatori: **M. Lodesani - E. Caffo**

- 8.30 *Saluti delle autorità*
- 9.00 **Gli errori possibili nella Paralisi Cerebrale Infantile**
A. Ferrari
- 9.30 **La componente "cerebrale" della PCI**
S. Sghedoni
- 10.00 **Il pattern patologico: quanto di centrale e quanto di periferico?**
S. Faccioli
- 10.30 *Pausa*
- 11.00 **Natura delle deformità e loro storia naturale**
S. Perazza
- 11.30 **La rieducazione fra centrale e periferico**
C. Filippi - D. Pandarese
- 12.00 *Discussione*

2^A SESSIONE

Moderatori: **C. Tedeschi - P. Maltoni**

- 14.00 **Nervo-Muscolo e PCI**
A. Marucco
- 14.30 **Tendine-Connettivo e PCI**
C. Signorelli
- 15.00 **Articolazione e PCI**
F. Pulvirenti
- 15.30 *Pausa*
- 15.45 **Ossso e PCI**
F. Pelillo
- 16.15 **Sensazioni, percezioni e PCI**
S. Alboresi
- 16.45 *Discussione*
- 18.00 *Chiusura dei lavori*

PROGRAMMA

3^A SESSIONE: ASPETTI CLINICI

Moderatori: **F. Lombardi - C. Fusco**

- 9.00 **Riorganizzazione post-lesionale del SNC**
G. Cioni
- 9.30 **Dalla lesione alla funzione**
L. Ramenghi
- 10.00 **Identità e iniziativa**
C. Pesci - M. Paterlini
- 10.30 *Pausa*
- 11.00 **Progettazione, pianificazione, esecuzione**
A. Sghedoni - F. Miselli
- 11.30 **Sense of agency e PCI**
A. Tirelli
- 12.00 *Discussione*

4^A SESSIONE: CURE RIEDUCATIVE

Moderatori: **S. Costi - A. Cersosimo**

- 14.00 **PCI: fisioterapia ed apprendimento motorio**
G. Borelli - R. Neviani
- 14.30 **PCI: muscolo e trattamento delle sue alterazioni**
M. Mori
- 15.00 **PCI: osso e trattamento delle sue deformità**
V. Montemaggiori
- 15.30 *Pausa*
- 15.45 **Criticità: tossina botulinica e muscolo**
G. Farella
- 16.00 **Pompa al baclofen e scoliosi**
S. Sassi
- 16.15 **Rizotomia dorsale selettiva e controllo motorio**
G. Cristella
- 16.30 **Famiglie e bambini fra ospedale e territorio**
L. Coradazzi - M. Romei
- 16.45 *Discussione*
- 18.00 *Chiusura dei lavori*