

Il necessario per la degenza:

- abbigliamento comodo per la riabilitazione (pigiami, tute, no indumenti attillati o troppo larghi, no camicie da notte),
- scarpe chiuse,
- occorrente per igiene personale (spazzolino, dentifricio, sapone, asciugamano) che si è solito utilizzare a casa,
- occhiali da vista nel caso siano utilizzati

I PROFESSIONISTI DI RIFERIMENTO PER LEI SONO:

MEDICO

INFERMIERE

FISIOTERAPISTA

LOGOPEDISTA (attivato al bisogno)

TERAPISTA OCCUPAZIONALE (attivato al bisogno)

Reggio Emilia, maggio 2024

PASTI

colazione ore 8.00-9.00

pranzo ore 12.00-12.30

cena ore 18.00-18.30

VISITA MEDICA

dalle 8.30 alle 10.00

VISITA AI DEGENTI

dalle 12.00 alle 13.00

dalle 18.00 alle 19.00

È permessa la presenza di un solo familiare. Per eventuali richieste di accesso in orari non programmati occorre l'autorizzazione del medico di reparto e del coordinatore.

RICEVIMENTO MEDICI

I Medici contattano i familiari per le informazioni cliniche.

È possibile richiedere colloqui concordandoli direttamente con i medici di riferimento.

CONTATTI

Studio medico

Tel. 0522 296163

Guardiola Infermieri

Tel. 0522 296166

Palestra

Tel. 0522 295190

La struttura è raggiungibile seguendo il percorso **GRUPPO SALITA 4** ▲

Piano 1°



SERVIZIO SANITARIO REGIONALE
EMILIA-ROMAGNA

Azienda Unità Sanitaria Locale di Reggio Emilia

IRCCS Istituto in tecnologie avanzate e modelli assistenziali in oncologia

MEDICINA FISICA E RIABILITATIVA

Dott.ssa Alena Focchi

Direttore

☎ 0522 296156

Dott.ssa Fugazzaro Stefania

Responsabile SOS

☎ 0522 296163

COORDINATORE INFERMIERISTICO

Anna Rita D'Antuono

☎ 0522 296169

COORDINATORE FISIOTERAPISTA

Manfredi Nicoletta

☎ 0522 296298

In questo reparto vengono accolti i pazienti che hanno una disabilità, più o meno temporanea, a seguito di differenti patologie. Un team multidisciplinare prenderà in carico il paziente progettando un percorso riabilitativo personalizzato.

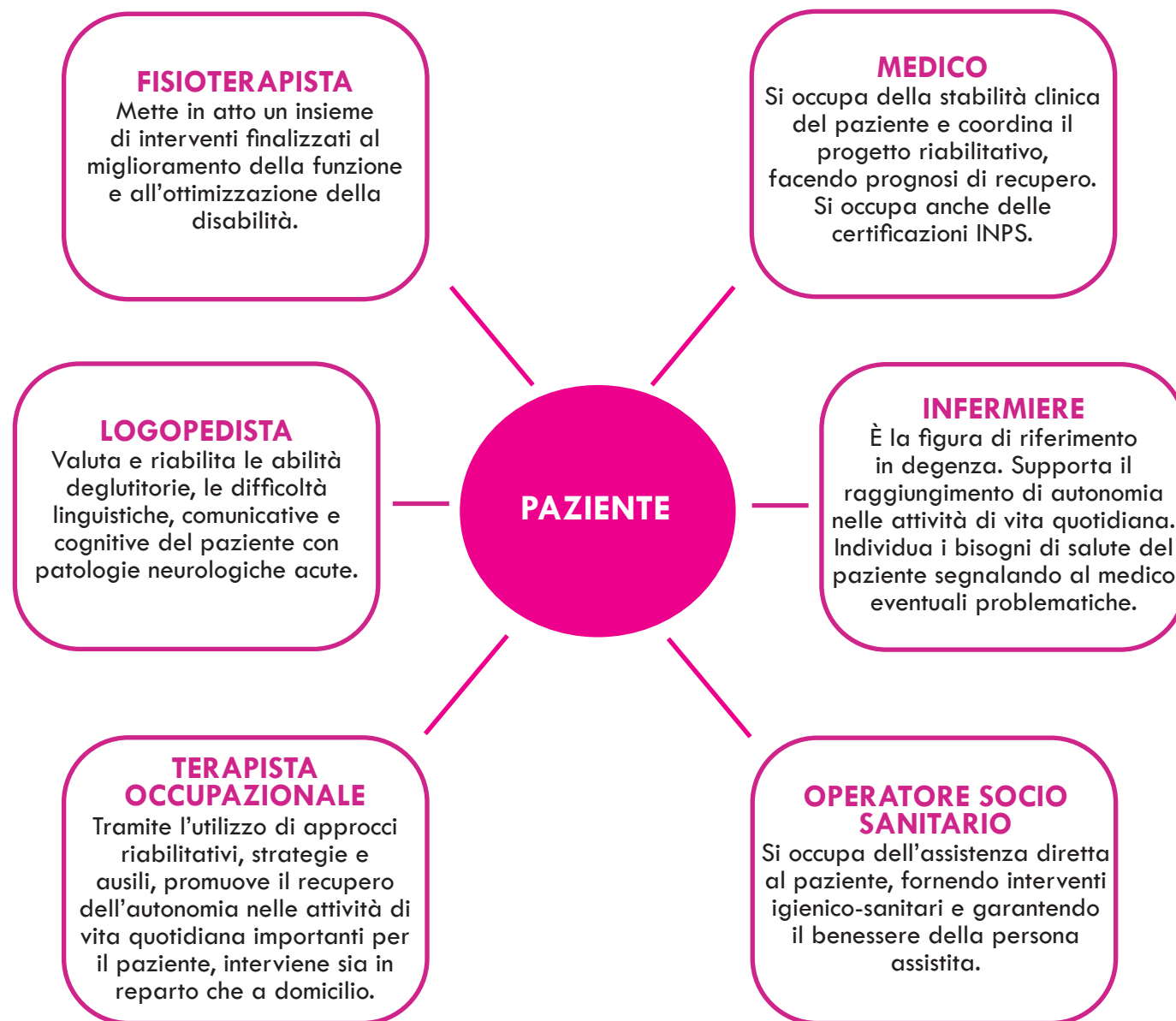

Obiettivi ed attività

L'obiettivo del ricovero è il maggior recupero possibile dell'autonomia nelle attività della vita quotidiana. Ogni paziente avrà un percorso personalizzato, il recupero dipenderà da diversi fattori come la gravità del danno, il grado di disabilità sviluppato e la motivazione del paziente.

Le attività riabilitative sono svolte durante la mattina e il pomeriggio, dal lunedì al venerdì, e il sabato mattina, sia in reparto che in palestra.

Nel recupero dell'autonomia i **caregiver** hanno un ruolo molto importante, verranno quindi coinvolti attivamente in vista del rientro a casa del paziente.

È inoltre possibile, nel momento in cui ce ne sia la necessità, richiedere il sopralluogo CAAD (Centro per l'Adattamento dell'Ambiente Domestico) per adattare l'ambiente alle esigenze della persona.

Figure che possono essere attivate al bisogno sono: l'assistente sociale e la psicologa/o.