



SERVIZIO SANITARIO REGIONALE  
EMILIA-ROMAGNA  
Azienda Unità Sanitaria Locale di Reggio Emilia  
IRCCS Istituto in tecnologie avanzate e modelli assistenziali in oncologia



# Pronto Soccorso dell'Ospedale San Sebastiano di Correggio





## L PRONTO SOCCORSO dell'OSPEDALE SAN SEBASTIANO

Da lunedì 17 aprile 2023 riprende il servizio di assistenza in urgenza nella fascia oraria dalle 8.00 alle 20.00 tutti i giorni della settimana.

In turno è presente **personale medico, infermieristico e sociosanitario.**



**P**er tutte le malattie cosiddette **tempo-dipendenti**, quali infarto, ictus e poli-traumi (una o più lesioni traumatiche) si raccomanda di allertare il **Servizio di Emergenza Sanitaria 118.**

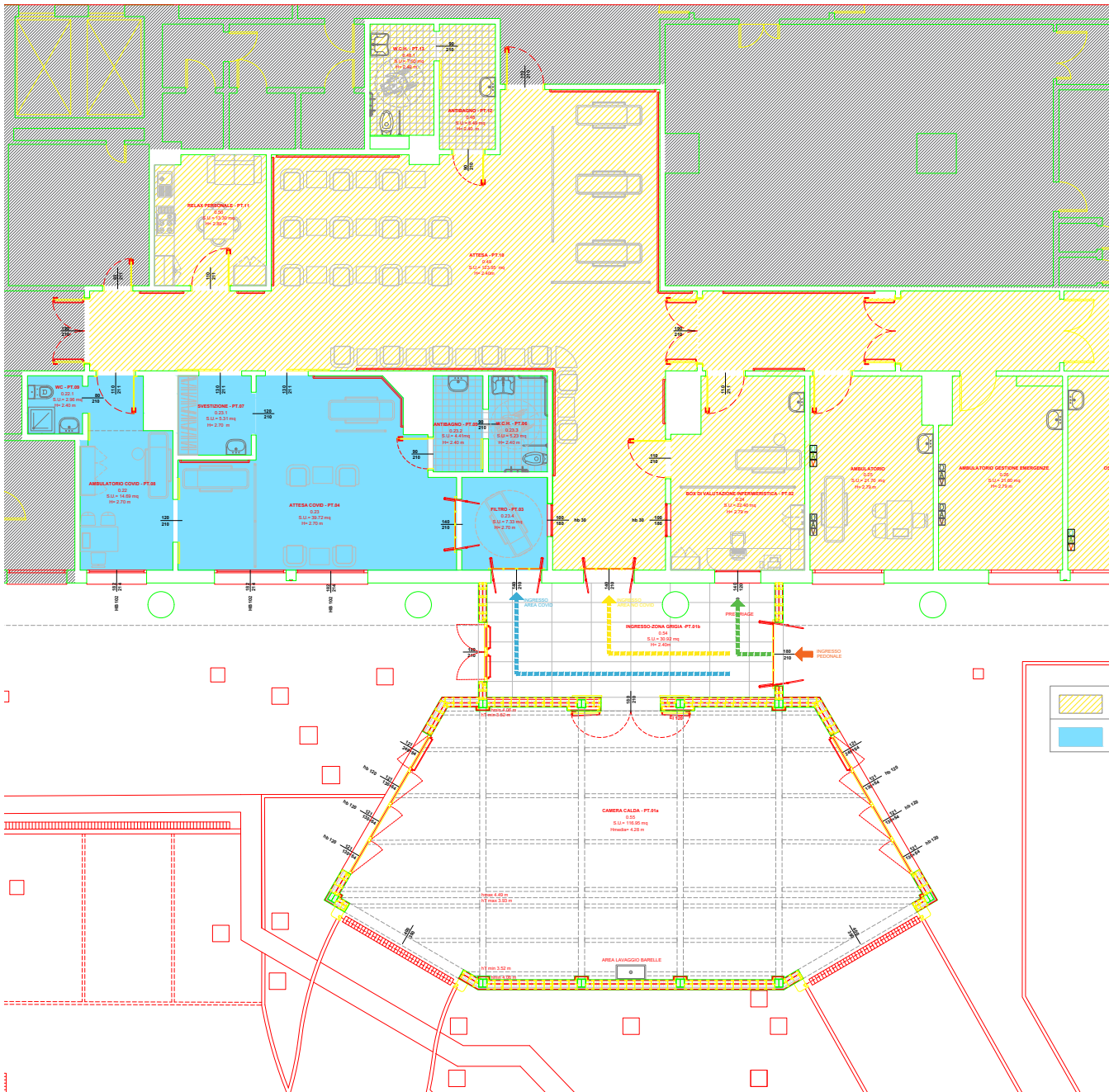

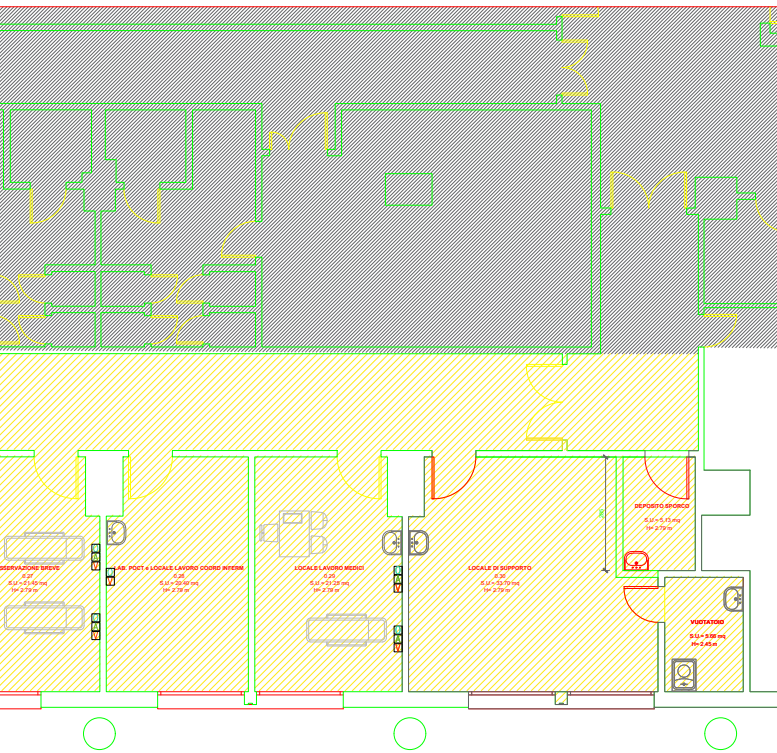

Area "pulita"
Area "sporca"

## L'INTERVENTO di RIQUALIFICAZIONE

Il progetto ha interessato una superficie di 260 metri quadrati, prima occupata dalla struttura di endoscopia, cui si sono aggiunti 150 metri quadrati dati dall'ampliamento dell'ingresso e dalla realizzazione di una seconda camera calda a uso esclusivo del nuovo PS, destinata ai veicoli che trasportano i pazienti.

In questa scelta si è tenuto conto della vocazione riabilitativa del San Sebastiano che riceve pazienti fragili trasferiti da altre sedi.

I lavori, iniziati nel mese di marzo 2021, hanno comportato un investimento pari a € 1.252.940, sostenuto con i fondi messi a disposizione dal DL 34/2020 ("Misure urgenti in materia di salute, sostegno al lavoro e all'economia, nonché di politiche sociali connesse all'emergenza epidemiologica da COVID-19").







**S**ono stati riorganizzati e separati i percorsi di **pre triage** e **presa in carico** con l'obiettivo prioritario di creare aree di permanenza per i pazienti in attesa di diagnosi secondo criteri di sicurezza e tutela dal possibile contagio Covid-19.

Nel contempo è offerta la garanzia di una risposta assistenziale e diagnostica adeguata ai pazienti con sospetta positività.

Per queste ragioni è stata data particolare attenzione agli **impianti di filtraggio dell'aria** ed è stato creato un **ambiente intermedio** che funge da filtro rispetto al pre-triage.

La nuova configurazione degli spazi ha richiesto la creazione di **due nuovi accessi** sul fronte est del fabbricato esistente.

## **L NUOVO PRONTO SOCCORSO È COSÌ ARTICOLATO**

- area di ingresso/pre-triage;
- box di valutazione infermieristica;
- 2 zone di attesa dell'utenza suddivisa per i pazienti sospetti Covid-19 o potenzialmente contagiosi in attesa di diagnosi e per soggetti in attesa di esito tampone;
- 2 ambulatori di cui uno dedicato sospetti COVID-19;
- 2 servizi igienici e relativi antibagni, di pertinenza delle due sale di attesa;
- camera calda con una carreggiata di accesso e uscita dedicata ai mezzi di soccorso.

# PRONTO SOCCORSO dell'Ospedale San Sebastiano di Correggio



SERVIZIO SANITARIO REGIONALE  
EMILIA-ROMAGNA  
Azienda Unità Sanitaria Locale di Reggio Emilia

IRCCS Istituto in tecnologie avanzate e modelli assistenziali in oncologia

