



SERVIZIO SANITARIO REGIONALE
EMILIA-ROMAGNA
Azienda Unità Sanitaria Locale di Reggio Emilia
IRCCS Istituto in tecnologie avanzate e modelli assistenziali in oncologia



CENTRO DI STORIA DELLA PSICHIATRIA SAN LAZZARO

40anni
DI APERTURA MENTALE
ANNIVERSARIO DELLA LEGGE 180

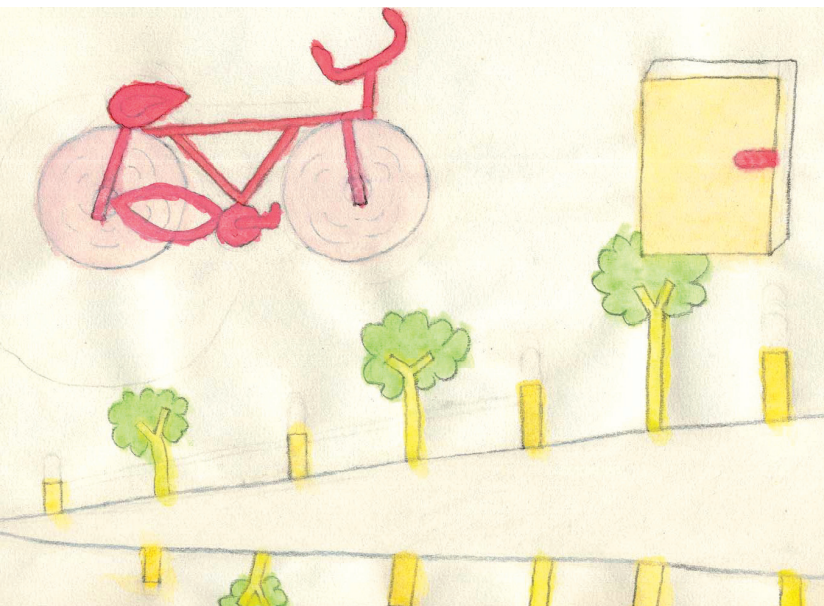

XIII Edizione Settimana della salute mentale

Reggio Emilia
20 settembre - 1 ottobre 2018

Arte, dibattiti
e testimonianze
su salute
e malattia mentale

Legenda

Spettacoli e Teatro S

Libri L

Testimonianze e Mostre T

Cinema C

Dibattiti e Convegni D

Durante la Settimana saranno allestite vetrine tematiche nelle seguenti biblioteche:

o **Biblioteca Comunale “G. Salvemini”**

via Vittorio Veneto 2/a, Scandiano

o **Biblioteca Comunale “Sognalibro”**

Piazza R. Ruffili 3, Casalgrande

o **Multiplo Centro Cultura Cavriago**

Via della Repubblica 23, Cavriago

o **Biblioteca Comunale “M. Ruini”**

Piazza IV Novembre 1, San Polo d’Enza

o **Biblioteca Comunale “A. Umiltà”**

Via A. D’Este 5, Montecchio

L’ingresso a tutte le iniziative è gratuito.

La cittadinanza è invitata a partecipare.

In copertina: dipinto di Cesare S.
Realizzato nell’atelier di pittura dell’ex Ospedale
Psichiatrico San Lazzaro di Reggio Emilia.

Introduzione

Nel 1978 in Italia veniva promulgata, dopo forti critiche al modello e alla pratica manicomiali e anni di sperimentazioni innovative, una Legge che rimetteva in discussione dalle fondamenta l'assistenza psichiatrica nel nostro paese. Oggi, a quarant'anni di distanza, è giusto chiedersi cosa è rimasto dei valori ispiratori della Legge 180, qual è il modello che, sia pure in modo molto disomogeneo, si è affermato nel territorio nazionale, qual è l'opinione di utenti, familiari, operatori, istituzioni, cittadini.

La Settimana della Salute Mentale, giunta alla sua XXIII edizione, vuole quest'anno mettere al centro proprio questo tema a cui saranno dedicati diversi eventi: convegni di taglio storico, occasioni di riflessione e di dibattito, spettacoli teatrali e cinematografici, altre iniziative che ci permetteranno di ricordare e di riflettere su ciò che è avvenuto quarant'anni fa, nella convinzione che il superamento dei manicomi sia stato, prima ancora che una riforma sanitaria, un fatto di civiltà, di rispetto della dignità umana.

Naturalmente il programma degli eventi spazia anche su altri temi, cercando di coinvolgere i cittadini con iniziative anche molto diverse fra loro, messe in campo come tutti gli anni grazie al contributo fondamentale delle Associazioni di utenti e di familiari, dei Comuni della nostra provincia, del mondo del volontariato, della Scuola, dei Centri culturali e sociali, del Centro di Storia della Psichiatria, di Reggio Città Senza Barriere, dell'Unione Italiana Sport per tutti, della Regione Emilia Romagna, dell'Università di Modena e Reggio, di molti operatori dei servizi sanitari dell'AUSL e del privato sociale. Di tutti coloro che, con la loro presenza, arricchiranno il dibattito e le iniziative.

Un'ultima considerazione: se quarant'anni fa non si fosse superato l'Ospedale Psichiatrico e non si fosse ridato diritto di cittadinanza alle persone con disagio psichico oggi, fra le tante altre cose, non avremmo neanche momenti di incontro e di dibattito come la Settimana della Salute Mentale.

Gaddomaria Grassi

*Direttore del Dipartimento di Salute Mentale e Dipendenze
Patologiche · Azienda USL - IRCCS di Reggio Emilia*

GIOVEDÌ 20 SETTEMBRE 2018

C ore 20.30

Multiplo Centro Cultura Cavriago
Via della Repubblica, 23 - Cavriago

Un film, tante storie, tanti mondi... anche la luna! Il regista **Alessandro Scillitani** ci accompagna nella visione del suo ultimo lavoro. Un viaggio in compagnia di coloro che vivono dall'altra parte della luna, poco lontano dalle vie consuete. Sono persone non comuni, che trascorrono le giornate in modo originale, fuori dagli schemi. Sono poeti, artisti, collezionisti, persone semplici, che spesso ignoriamo. Sono portatori di racconti straordinari, lontani eppure vicinissimi, perché la luna, volendo, possiamo raccogliercela specchiata in un bicchiere. Partecipano **Giovanna Barazzoni, Tullio Masoni, Vania Toni.**

VENERDÌ 21 SETTEMBRE 2018

T ore 10.00

Museo di Storia della Psichiatria
Padiglione Lombroso, Campus San Lazzaro
Via Amendola, 2 - Reggio Emilia

Inaugurazione della mostra **Il quotidiano è meraviglioso. L'impossibile può diventare possibile. Franco Basaglia (conferenze Brasiliane 1979)**, a cura degli utenti e operatori degli atelier del Dipartimento di Salute Mentale e Dipendenze Patologiche. A seguire proiezione del documentario **Legge Basaglia - 40 anni di innovazione**, regia di **Marco Foderaro**, in collaborazione con **l'Associazione Sentiero Facile**. Partecipano, oltre agli utenti e operatori, **Elisabetta Farioli, Maura Favali, Marco Foderaro, Gaddomaria Grassi**. Il documentario sarà proiettato anche in coda a tutti gli eventi della Settimana previsti al Museo di Storia della Psichiatria.

D ore 9.00-12.30

Centro di Solidarietà
Via Codro, 1/1 - Reggio Emilia

Seminario **Empowerment e Dipendenze: Auto aiuto e Auto mutuo aiuto nelle dipendenze una risorsa straordinaria**, a cura dei Servizi Dipendenze Patologiche (SerDP), Centro di Solidarietà di Reggio Emilia, NA (Narcotici Anonimi), OA (Overeater Anonymus), Cibo&Gioia, CoDa (Coodipendenti Anonimi), AA (Alcolisti Anonimi), Al-Anon e Alateen (familiari ed amici di alcolisti), ACAT (Associazione Alcolisti in Trattamento), GA (Giocatori Anonimi). Partecipano **Eliseo Bertani, Antonio Lanzoni, Antonio Nicolaci**. Non sono previsti crediti ECM.

D ore 10.00-12.00

Biblioteca Comunale "M. Ruini"
Piazza IV Novembre, 4 - San Polo d'Enza

Incontro **Mindfulness, l'arte dell'adesso. Cos'è? Come si pratica? A cosa serve**, con la partecipazione di **Cristiana Bellini, Francesca Danesi**.

T ore 10.00

Giardino intermo, Ospedale San Sebastiano
Via Mandriolo Superiore, 11- Correggio

Inaugurazione mostra fotografica e di pittura **Il Viaggio creativo** a cura dell'atelier del Servizio Salute Mentale di Correggio. Partecipano **Luciana Redeghieri, Loretta Spoggi, Marco Trevia** e una rappresentanza del **Comune di Correggio**.

La mostra resterà aperta nei seguenti orari:

- 22, 29 settembre
dalle 10.00 alle 12.00;
- dal 24 al 28 settembre
dalle 9.00 alle 18.00

T ore 16.00-17.00

Museo di Storia della Psichiatria
Padiglione Lombroso, Campus San Lazzaro
Via Amendola, 2 - Reggio Emilia

Visita guidata al Museo di Storia della Psichiatria in collaborazione con **Musei Civici Reggio Emilia**. Il museo sarà aperto tutti i sabati fino a giugno 2019 dalle ore 16.00 alle ore 17.30 con visita guidata gratuita senza obbligo di prenotazione.

S ore 17.00-20.00

Piazza Prampolini - Reggio Emilia

IO SONO FUORI: Performance creativa-assemblea-incontri, progetto di Reggio Emilia Città senza Barriere-FCR, Palazzo Magnani, Associazione Sentiero Facile, Esperti per esperienza, operatori e utenti del Servizio Salute Mentale di Reggio Emilia, a cura del laboratorio sperimentale **Art Factory 33 di Reggio Emilia Città senza Barriere**, in collaborazione con **Davide Bart Salvemini, Anemos e Consorzio Oscar Romero**.

S ore 20.30

Teatro Comunale R. Ruggeri
via G. Verdi, 7 - Guastalla

Spettacolo teatrale **Studio per uno spettacolo divertente sull'anoressia** di e con **Carlotta Piraino** in collaborazione con l'Associazione Briciole e il Servizio Disturbi del Comportamento Alimentare (DCA). Presentazione di un rappresentate dell'**Associazione Briciole** e **Anna Maria Gibin**. Seguirà dibattito con **Mariateresa Torre e Marco Trevia**.

C ore 8.30

Cinema Rosebud, Via Medaglie d'Oro della Resistenza, 6 - Reggio Emilia

Proiezione per le Scuole Superiori del film **Elling** di **P. Naess** (2016) 118'. Seguirà dibattito con **Lorenzo Pelizza**, **Luca Pingani** e i rappresentanti delle Associazioni **Sentiero Facile** e **Sostegno&Zucchero**. Per prenotazione e informazioni: tel. 329 7443250 o e-mail mcferrari@libero.it.

D ore 9.00-13.30

Sala Civica, Polveriera
Via P.G. Terrachini, 18 - Reggio Emilia

Convegno **L'Ovile: 25 anni di riabilitazione in Salute Mentale**. a cura della Cooperativa di Solidarietà Sociale L'Ovile. Partecipano **Pino Ezio Beccaria**, **Francesca Cavedoni**, **Laura Cerrocchi**, **Giorgio Ferrari**, **Rosaria Ganassi**, **Valerio Maramotti**, **Daniele Marchi**, **Fiorenza Pattacini**, **Enrico Semrov**, **Marco Trevia**, **Oser Zambonini**. Non sono previsti crediti ECM.

S ore 9.30-15.00

Ritrovo al parcheggio del Supermercato ECU
Via Caduti Libertà, 25 - Casina

Passeggiata del Tassobbio, camminata lungo il sentiero della Val Tassobbio con GAE (guida ambientale escursionistica) e con gli utenti e operatori del Servizio Salute Mentale. L'evento è organizzato in collaborazione con il Comune di Casina all'interno del "Progetto MAB@Conoscere, Educare e Preservare", in collaborazione con IREN.

T ore 9.30-12.30

Atrio Ospedale C. Magati di Scandiano
Via Martiri della Libertà, 6 - Scandiano

Esposizione di manufatti prodotti dagli utenti in collaborazione con i volontari dell'Associazione Sostegno&Zucchero e gli operatori degli Appartamenti protetti di Villa Valentini del Servizio Salute Mentale di Scandiano.

D ore 11.30-14.30

Luoghi di Prevenzione
Padiglione Villa Rossi, Campus San Lazzaro
Via Amendola, 2 - Reggio Emilia

Seminario Mangiato in collaborazione con l'Associazione Cibo&Gioia e Luoghi di Prevenzione. Presentazione a cura di **Anna Maria Gibin, Gaddomaria Grassi, Francesco M.** Partecipazione ad invito.

L ore 16.30-18.30

Museo di Storia della Psichiatria
Padiglione Lombroso, Campus San Lazzaro
Via Amendola, 2 - Reggio Emilia

“Ricòrd dal sfulamèint al Convétt ed Curèss”: presentazione di una sirudella (poesia dialettale) sul bombardamento del San Lazzaro del 1944.

Partecipano **Giuliano Bagnoli, Chiara Bombardieri, Luca Cottafavi, Franco Alfredo Ferrari, Giuseppe Adriano Rossi.**

L ore 9.00-12.00

Aula Magna, Liceo delle Scienze Umane M. di Canossa

Via Makallè, 18 - Reggio Emilia

Presentazione del volume **La città nascosta** esito del progetto “Editori per un anno”, vincitore del concorso “Io amo i beni culturali”. Presentazione a cura degli studenti delle classi V I e V L per le classi IV che proseguiranno il progetto nell’anno scolastico 2018/2019. Partecipano **Chiara Bombardieri, Lorella Bonicelli, Paola Delia, Carlotta Fiore, Anna Magnani**. Evento organizzato in collaborazione con l’Associazione culturale “**I lunatici**”.

D ore 11.30-14.30

Luoghi di Prevenzione

Padiglione Villa Rossi, Campus San Lazzaro

Via Amendola, 2 - Reggio Emilia

Seminario Mangiato in collaborazione con l’Associazione Cibo&Gioia e Luoghi di Prevenzione. Presentazione a cura di **Anna Maria Gibin, Gaddomaria Grassi, Francesco M.** Partecipazione ad invito.

D ore 15.00-17.30

Centro “Terra delle Valli”

Via della Piana, 3/5/7 - Cecciola di Ramiseto

Workshop della rete di Facilitatori sociali ed Esperti per esperienza della Regione Emilia Romagna. Scambio di esperienze e lavori di gruppo in collaborazione con l’**Associazione Sentiero Facile**.

Per informazioni ed iscrizioni:

gloria.zanni@ausl.re.it.

D ore 15.00-18.00

Sala B. Casini del Centro Giovani
Via Diaz - Scandiano

Seminario **BE InDependent: Scandiano in Europa contro le dipendenze** organizzato in collaborazione da Comune di Scandiano, Servizio Dipendenze Patologiche (SerDP) di Scandiano, Unione Tresinaro Secchia, Istituto Superiore P. Gobetti di Scandiano e Società Cooperativa Sociale Raptus. Partecipano **Leonardo Altieri, Maria Teresa Binotti, Elisa Davoli, Domenica Fonte, Cecilia Leonardi, Rosita Mazzi, Marco Morelli, Leda Olmi, Silvia Pagliani**. Evento non accreditato, non viene richiesta l'iscrizione.

C ore 21.00

Cinema Rosebud, Via Medaglie d'Oro della Resistenza, 6 - Reggio Emilia

Proiezione del film **Quanto Basta** di **F. Falaschi** (2018) 92'. Presentazione di **Alessandro Bartoli, Giovanna Barazzoni, Virginia Giuberti**.

C ore 8.30-12.30

Aula Magna, Istituto Superiore Cattaneo-Dall'Aglio e Motti
Via Impastato, 3 - Castelnovo ne' Monti

Proiezione del film documentario **Crazy for football** di **Volfango De Biasi** (2016) 70'. Presentazione di **Vincenzo Sportelli**, a seguire dibattito con studenti, operatori e utenti del Servizio di Salute Mentale di Castelnovo ne' Monti.

C ore 8.30

Cinema Rosebud, Via Medaglie d'Oro della Resistenza, 6 - Reggio Emilia

Proiezione per le Scuole Superiori del film **Elling** di **P. Naess** (2001) 90'. Seguirà dibattito con **Francesca Fontana**, **Fiorello Ghiretti** e i rappresentanti delle Associazioni **Sentiero Facile** e **Sostegno&Zucchero**.
Per prenotazione e informazioni:
tel. 329 7443250 o e-mail mcferrari@libero.it.

D ore 9.00-13.00

Sala Galloni
Padiglione Morel, Campus San Lazzaro
Via Amendola, 2 - Reggio Emilia

Seminario **Un posto per essere. Decostruire le diagnosi di disabilità e abilitare le relazioni: resoconto, riflessioni e prospettive di una esperienza**, a cura della Cooperativa Sociale "Progetto Crescere". Partecipano **Donatella Donadelli**, **Patrizia Fantuzzi**, **Gabriela Gildoni**, **Gianmaria Modesti**, **Ciro Ruggerini**, **Angela Scarano**, **Drosos Thetakis**, **Luca Zizzi**.
Evento non accreditato ECM.

D ore 9.00-17.30

Centro "Terra delle Valli"
Via della Piana, 3/5/7 - Cecciola di Ramiseto

Workshop della rete di Facilitatori sociali ed Esperti per esperienza della Regione Emilia Romagna. Scambio di esperienze e lavori di gruppo in collaborazione con l'**Associazione Sentiero Facile**. Per informazioni ed iscrizioni gloria.zanni@ausl.re.it

D ore 9.00-13.00

Luoghi di Prevenzione
Padiglione Villa Rossi, Campus San Lazzaro
Via Amendola, 2 - Reggio Emilia

Seminario **Cibo e Salute** a cura del Servizio Disturbi del Comportamento Alimentare (DCA), in collaborazione con l'**Associazione Cibo&Gioia** e l'**Associazione LILT**. Partecipano **Anna Maria Gibin, Gaddomaria Grassi, Francesco M., Ermanno Rondini, Anna Villarini**. Evento accreditato ECM. Iscrizioni online sul sito www.ausl.re.it alla sezione "Eventi e Congressi".

D ore 14.00-18.30

Sala della Rocca del Castello
Piazza della Repubblica, 1 - Montecchio

Seminario **La riabilitazione psichiatrica ieri, oggi, domani** a cura del Servizio Salute Mentale di Scandiano, Montecchio e Castelnovo ne' Monti. Partecipano **Giovanna Barazzoni, Monica Massaccesi, Luca Pingani, Roberta Pioli, Fiorenzo Salvatori**. Testimonianze di alcuni volontari dell'**Associazione Sostegno&Zucchero**. Evento accreditato ECM. Iscrizioni online sul sito www.ausl.re.it alla sezione "Eventi e Congressi".

D ore 8.30-13.30

Centro Internazionale Loris Malaguzzi
Viale Ramazzini 72/A - Reggio Emilia

Convegno **Peer Working. L'orientatore esperto in supporto fra pari in salute mentale.** Partecipano **Francesca Bergamini, Stefano Bonaccini, Barbara Bottoni, Mila Ferri, Beniamino Ferroni, Wladimir Fezza, Cecilia Franchi, Gian Maria Galeazzi, Gaddomaria Grassi, Giammaria Manghi, Enzo Morgagni, Fausto Nicolini, Pietro Pellegrini, Annalisa Rabitti, Valentina Ricci, Giovanni Romagnani, Pietro Spada, Marina Tincani, Luca Vecchi, Gloria Zanni, Utenti esperti delle Regione Emilia Romagna.**

Evento accreditato ECM. Iscrizioni online sul sito www.ausl.re.it alla sezione "Eventi e Congressi".

D ore 9.00-17.00

Sala Zampinetti, AVEN
Via Vertoiba, 10 - Reggio Emilia

Seminario **Disturbi da uso di sostanze in comorbilità con disturbi psichici gravi: tipologie di utenza complessa ed utenza proveniente da paesi ad alto impatto migratorio.** Partecipano **Gaddomaria Grassi, Felice Nava, Luana Oddi, Angela Zannini.**

Evento accreditato ECM. Iscrizioni online sul sito www.ausl.re.it alla sezione "Eventi e Congressi".

D ore 17.00-19.00

Cinema Rosebud, Via Medaglie d'Oro della Resistenza, 6 - Reggio Emilia

Dibattito **Disturbi dello Spettro Autistico: un'esperienza di gruppo sulle abilità sociali per i giovani adulti,** con la proiezione di un documentario realizzato presso il Centro Autismo dell'Ausl di Reggio

Emilia. Partecipano, oltre agli operatori, **Giovanna Barazzoni, Silvia Degani, Maria Chiara Di Iorio, Gabriela Gildoni, Virginia Giuberti, Gaddomaria Grassi, Daniela Preti**. Evento non accreditato ECM.
Iscrizioni autismoreggio@ausl.re.it.

L ore 17.30-19.30

Biblioteca scientifica Carlo Livi
Pad. Morel, Campus S. Lazzaro
Via Amendola, 2 - Reggio Emilia

Presentazione del libro

L'acqua del raccolto: la genitorialità tra natura e cultura di **Augusto Gentili**.

Intervengono, oltre all'autore, **Chiara Bombardieri, Emanuele Ferrari**.

S ore 19.30-20.30

Sala della Rocca, Comune di Montecchio
Piazza della Repubblica, 1 - Montecchio
Emilia

Prove aperte del Coro Kàntele

5^a edizione, dirige il Maestro **Francesca Canova**.

C ore 8.30

Cinema Rosebud, Via Medaglie d'Oro della Resistenza, 6 - Reggio Emilia

Proiezione per le Scuole Superiori del film **Elling** di **P. Naess** (2001) 90'. Seguirà dibattito con **Alessandro Lezza**, **Luca Pingani** e i rappresentanti delle Associazioni **Sentiero Facile** e **Sostegno&Zucchero**. Per prenotazione e informazioni: tel. 329 7443250 o e-mail mcferrari@libero.it.

D ore 9.00-13.00

Cooperativa Sociale La Collina
Via C. Teggi, 38 - Codemondo, Reggio Emilia

Tavola rotonda **L'impatto socio-economico dell'inserimento lavorativo di persone con disagio mentale e dipendenze patologiche**, evento promosso da Coop. La Collina, La Quercia, La Vigna, in collaborazione con Confcooperative di Reggio Emilia e la Coop. Soc. L'Ovile. Partecipano **Bellini Barbara**, **Luca Bolognesi**, **Elisa Chiaf**, **Elisa Cocchi**, **Marta Del Piccolo**, **Rosaria Ganassi**, **Michele Luseti**, **Elisabetta Vignali**. Evento non accreditato ECM.

D ore 14.30-18.30

Sala Foyer, Teatro Bismantova
Via Roma, 75 - Castelnuovo ne' Monti

Giornata di studio **Il paziente anziano tra aspetti psichiatrici e geriatrici**, a cura del Servizio di Salute Mentale e dei medici di medicina generale del Distretto di Castelnuovo ne' Monti. Partecipano **Roberta Boiardi**, **Augusto Gentili**, **Giuseppe Imperadore**, **Fiorenza Pattacini**. Evento accreditato ECM. Iscrizioni online sul sito www.ausl.re.it alla sezione "Eventi e Congressi".

VENERDÌ 28 SETTEMBRE 2018

T ore 15.30

Cyber Caffè, Villa Valentini
Via Ca' Rocca, 1 - Scandiano

Quando c'erano i matti. Ritorno alle "Libere donne di Magliano". Indagine su Mario Tobino: uomo, psichiatra, scrittore.
Lecture recitate: **Faustino Stigliani e Fabiola Ganassi.** Fisarmonica e ricerca musicale: **Claudio Ughetti.** Coordinamento testi: **Maurizio Casini.**

S ore 18.00-19.30

Polveriera
Via P. G. Terrachini, 18 - Reggio Emilia

Voci, suoni, poesie con il coro "Gli Armonici" e letture di poesie tratte dal Laboratorio di scrittura creativa del Servizio Salute Mentale di Reggio Emilia a cura di **Franca Righi.** Presentazione curata da **Monica Maccaferri, Enrico Semrov.**

SABATO 29 SETTEMBRE 2018

D ore 8.30-14.00

Museo di Storia della Psichiatria
Padiglione Lombroso, Campus San Lazzaro
Via Amendola, 2 - Reggio Emilia

Seminario **Dal 1968 alla Legge 180. Il dibattito, le esperienze.** Partecipano **Angelo Fioritti, John Foot, Maria Grazia Giannichedda, Gaddomaria Grassi, Giammaria Manghi, Fausto Nicolini, Francesco Paoletta, Daniele Pulino, Matteo Sassi, Luca Vecchi.** Evento accreditato ECM. Iscrizione obbligatoria via mail a biblioteca@ausl.re.it.

C ore 9.30-12.30

Cinema Teatro Boiardo
Via XXV Aprile, 3 - Scandiano

Proiezione del film documentario **Crazy for football** di **Volfango De Biasi** (2016) 70'. Seguirà un confronto sul tema "L'importanza della pratica dello sport nella riabilitazione in psichiatria", con **Alessandro Lezza, Claudio Palmieri** e una rappresentanza dei calciatori che hanno vinto il Campionato mondiale 2018. Parteciperanno gli studenti dell'Istituto Superiore P. Gobetti di Scandiano. Evento aperto alle Associazioni sportive e alla cittadinanza.

L ore 9.30-10.30

Palazzo dei Principi, Sala delle Conferenze
Corso Cavour, 7 - Correggio

Presentazione del libro **Impara l'arte** di **Giorgio Magnani**. Partecipano, oltre all'autore, **Marta Cillis, Franca Righi, Marco Trevia**.

T ore 10.30-12.00

Palazzo dei Principi, Sala delle Conferenze
Corso Cavour, 7 - Correggio

Versi diversi, reading poetico di brani tratti dal Laboratorio di scrittura creativa del Centro Salute Mentale di Correggio a cura di **Franca Righi**, in collaborazione con l'**Associazione Sostegno&Zucchero** e l'**Istituto Tecnico Statale L. Einaudi di Correggio**. Voci recitanti degli utenti del Laboratorio.

S ore 15.00-17.00

Bar "Il cortile di Zuccherò"
Padiglione Morel, Campus San Lazzaro
Via Amendola, 2 - Reggio Emilia

"La Lazzarata". 6ª Camminata non competitiva nel parco del Campus S. Lazzaro aperta a tutti i cittadini, genitori, bambini, sportivi e non, organizzata in collaborazione con UISP, Associazione Sostegno&Zuccherò e gli utenti del Centro Diurno "Casa del Sole" e della Residenza "Il Borgo". I Tecnici UISP saranno a disposizione dei partecipanti per effettuare il percorso allenante **"Palestra sotto il cielo"**.

Programma:

ore 15.00 inizio iscrizioni

ore 16.00 partenza, percorso Km 1 (riservato ai bambini) - Km 3 - Km 7

ore 16.45 consegna dei premi

T ore 16.00-17.00

Museo di Storia della Psichiatria
Padiglione Lombroso, Campus San Lazzaro
Via Amendola, 2 - Reggio Emilia

Visita guidata al Museo di Storia della Psichiatria in collaborazione con **Musei Civici Reggio Emilia**. Il museo sarà aperto tutti i sabati fino a giugno 2019 dalle ore 16.00 alle ore 17.30 con visita guidata gratuita senza obbligo di prenotazione.

S ore 16.00

Residenza La Ginestra
Via Campioli, 13 - Cavazzoli, Reggio Emilia

Spettacolo itinerante **Gran Passeggiata dei distratti: camminata lenta per ascoltare storie sul tempo che passa e su strani incontri** di e con **Laura Pazzaglia**, narrazione itinerante per cittadini, bambini, operatori e ospiti della struttura La Ginestra. Seguirà un rinfresco.

In contemporanea nel giardino della residenza... **Il mercato delle meraviglie** bancarella di piccoli oggetti di recupero per donare racconti, riflessioni e favole elaborate con gli ospiti della struttura La Ginestra.

Un caffè con noi. Scambio di storie con chi è venuto a trovarci a cura di **Claudia Righi** e delle operatrici della struttura La Ginestra.

Partecipano **Nicola Adriano, Olimpia Cariello, Mauro Lana, Raffaella Romei, Monica**

Venturi. In caso di maltempo gli eventi si svolgeranno all'interno dei locali della struttura. L'iniziativa è curata dalla **Residenza La Ginestra** in collaborazione con Progetto QUA del Comune di Reggio Emilia, Cooperativa Rondò, Circolo Arci Rondò, Parrocchia di Cavazzoli.

L ore 17.30-18.30

Cinema Cristallo
Piazza Vallisneri, 1 - Reggio Emilia

Presentazione del libro **A teatro. In compagnia**, a cura di **Bruna Zani**. Partecipano, oltre alla curatrice, **Lucio Pederzoli**.

D ore 17.30-20.00

Museo di Storia della Psichiatria
Padiglione Lombroso, Campus San Lazzaro
Via Amendola, 2 - Reggio Emilia

Incontro divulgativo **Uomo e acqua come lo e Inconscio. Analisi dei sogni di grandi acque**, condotto da **Simone Castellari**, introduce **Laura Briozzo**.

C ore 18.30-20.00

Cinema Cristallo
Piazza Vallisneri, 1 - Reggio Emilia

Proiezione del documentario **La vita non sa di nomi** di **Andreina Garella e Giovanna Poldi Allai**, realizzato sul "Progetto di teatro e salute mentale", curato da **Festina Lente Teatro**.

C ore 8.30

Cinema Rosebud, Via Medaglie d'Oro della Resistenza, 6 - Reggio Emilia

Proiezione per le Scuole Superiori del film **Elling** di **P. Naess** (2001) 90'. Seguirà dibattito con **Fiorello Ghiretti**, **Marco Trevia** e i rappresentanti delle Associazioni **Sentiero Facile** e **Sostegno&Zuccherò**.

Per prenotazione e informazioni:

tel. 329 7443250 o e-mail mcferrari@libero.it.

E la **Settimana della Salute Mentale** continua con...

Venerdì 5 ottobre 2018 ore 20.30-23.00

Sala Foyer, Teatro Bismantova

Via Roma, 75 - Castelnovo ne' Monti

Incontro **Per un'ora di Social... Il territorio e l'uso dei social media: genitori e figli a confronto**. L'evento è organizzato dal "Tavolo Dipendenze" del Servizio Sociale ed Educativo associato dell'Unione montana dei Comuni dell'Appennino Reggiano, in collaborazione con il Servizio Dipendenze Patologiche (SerDP) di Castelnovo ne' Monti.

Con la partecipazione di

Nicola Adriano Amministratore Delegato Welfare Italia spa

Leonardo Altieri Docente, Università di Bologna

Giuliano Bagnoli Presidente Centro Studi sul Dialetto
Reggiano

Giovanna Barazzoni Responsabile Servizio Salute Mentale
di Montecchio, Referente Regionale Autismo adulti, Azienda
Usl - IRCCS di Reggio Emilia

Alessandro Bartoli Esperto cinematografico, docente
Scuola Superiore di Reggio Emilia

Pino Ezio Beccaria Gruppo Appartamento Cooperativa di
Solidarietà Sociale L'Ovile di Reggio Emilia

Barbara Bellini Assistente Sociale, Azienda Usl - IRCCS di
Reggio Emilia

Cristiana Bellini Istruttore Progetto GAIA - Mindfulness
Psicosomatica (accreditato MIUR), Responsabile formazione
ASP Sartori S. Polo d'Enza

Francesca Bergamini Assessore Servizio Programmazione
delle politiche dell'istruzione, della formazione, del lavoro e
della conoscenza, Regione Emilia Romagna

Eliseo Bertani Educatore Professionale, Responsabile Area
famiglie Centro di Solidarietà di Reggio Emilia

Maria Teresa Binotti Docente, Istituto Superiore P. Gobetti
di Scandiano

Roberta Boiardi Geriatra, Azienda Usl - IRCCS di Reggio
Emilia

Luca Bolognesi Soc. Coop. Soc. La Vigna

Chiara Bombardieri Responsabile Biblioteca C. Livi, Azienda
Usl - IRCCS di Reggio Emilia

Stefano Bonaccini Presidente della Regione Emilia
Romagna

Lorella Bonicelli Dirigente scolastico Liceo delle Scienze
Umane M. di Canossa di Reggio Emilia

Barbara Bottoni Dipartimento Salute Mentale Dipendenze
Patologiche, Azienda Usl di Ferrara

Laura Briozzo Presidente del Centro Culturale Junghiano
Temenos, Bologna

Olimpia Cariello Medico della Residenza La Ginestra

Simone Castellari Psicoterapeuta junghiano

Francesca Cavedoni Responsabile Area Salute Mentale
(media e bassa protezione), Carcere e Accoglienza
femminile, Cooperativa di Solidarietà Sociale L'Ovile di
Reggio Emilia

Laura Cerrocchi Professore associato di pedagogia
generale e sociale, Dipartimento di Educazione e Scienze
Umane, Università degli Studi di Modena e Reggio Emilia

Elisa Chiaf Centro Studi Socialis di Brescia

Marta Cillis Terapista della Riabilitazione Psichiatrica,
Azienda Usl - IRCCS di Reggio Emilia

Elisa Cocchi Coop. di Solidarietà Soc. L'Ovile

Con la partecipazione di

- Luca Cottafavi** Medico, Azienda Usl - IRCCS di Reggio Emilia
- Francesca Danesi** Responsabile SerDP di Scandiano, Azienda Usl - IRCCS di Reggio Emilia
- Elisa Davoli** Assessore al Welfare, Comune di Scandiano
- Silvia Degani** Regista
- Marta Del Piccolo** Coop. Agr. e Sociale La Quercia
- Paola Delia** Docente, Liceo delle Scienze Umane M. di Canossa di Reggio Emilia
- Maria Chiara Di Iorio** Psicologa e Psicoterapeuta, Azienda Usl - IRCCS di Reggio Emilia
- Donatella Donadelli** Staff Cooperativa Sociale "Progetto Crescere" di Reggio Emilia
- Patrizia Fantuzzi** Presidente Cooperativa Sociale "Progetto Crescere" di Reggio Emilia
- Elisabetta Farioli** Direttore Musei Civici di Reggio Emilia
- Maura Favali** Curatrice della mostra "Il quotidiano è meraviglioso. L'impossibile può diventare possibile. Franco Basaglia (conferenze Brasiliane 1979)"
- Emanuele Ferrari** Docente di Lettere, Vice sindaco Comune di Castelnovo ne' Monti
- Franco Alfredo Ferrari** Centro Studi sul Dialecto Reggiano
- Giorgio Ferrari** Facilitatore sociale, Cooperativa di Solidarietà Sociale L'Ovile di Reggio Emilia
- Mila Ferri** Responsabile Servizio Salute Mentale Dipendenze Patologiche, Salute nelle Carceri, Regione Emilia Romagna
- Beniamino Ferroni** Cooperativa di Solidarietà Sociale L'Ovile di Reggio Emilia
- Wladimir Fezza** Associazione Scacco Matto di Ferrara
- Carlotta Fiore** Content manager
- Angelo Fioritti** Direttore del Dipartimento Salute Mentale Dipendenze Patologiche, Azienda Usl di Bologna
- Marco Foderaro** Associazione Sentiero Facile di Reggio Emilia
- Domenica Fonte** Infermiere Azienda Usl - IRCCS di Reggio Emilia
- John Foot** Storico University of Bristol
- Francesca Fontana** Psichiatra, Azienda Usl - IRCCS di Reggio Emilia
- Cecilia Franchi** Irecoop
- Gian Maria Galeazzi** Direttore della Rivista Sperimentale di Freniatria, Professore associato di Psichiatria, Presidente del Corso di Laurea in Tecnica della Riabilitazione Psichiatrica, Università degli Studi di Modena e Reggio Emilia
- Rosaria Ganassi** Assistente Sociale, Azienda Usl - IRCCS di Reggio Emilia
- Augusto Gentili** Psichiatra
- Fiorello Ghiretti** Psicologo e Psicoterapeuta, Responsabile Programma Psicologia e di Comunità, Azienda Usl - IRCCS di Reggio Emilia

Con la partecipazione di

- Maria Grazia Giannichedda** Sociologa, Presidente
Fondazione Basaglia
- Anna Maria Gibin** Responsabile Programma Disturbi del
Comportamento Alimentare (DCA), Azienda Usl - IRCCS di
Reggio Emilia
- Gabriela Gildoni** Direttore Neuropsichiatria Infantile e
Adolescenza, Azienda Usl - IRCCS di Reggio Emilia
- Virginia Giuberti** Responsabile Programma Autismo e Centro
Autismo, Azienda Usl - IRCCS di Reggio Emilia
- Gaddomaria Grassi** Direttore Dipartimento Salute Mentale
Dipendenze Patologiche, Azienda Usl - IRCCS di Reggio Emilia
- Giuseppe Imperadore** Docente, Università di Verona
- Mauro Lana** Direttore Cooperativa La Pineta
- Antonio Lanzoni** Psicologo e Psicoterapeuta, Direttore dei
programmi terapeutici del Centro di Solidarietà di Reggio
Emilia
- Cecilia Leonardi** Docente Istituto Superiore P. Gobetti di
Scandiano
- Alessandro Lezza** Responsabile del Servizio Salute Mentale
di Scandiano, Azienda Usl - IRCCS di Reggio Emilia
- Michele Lusetti** Winner Mestieri
- Francesco M.** Presidente Associazione Cibo&Gioia Italia
- Monica Maccaferri** Musicoterapeuta, Direttore di “Il Cervello
Sinfonico”
- Anna Magnani** Docente Liceo delle Scienze Umane M. di
Canossa, Reggio Emilia
- Giammaria Manghi** Presidente della Provincia di Reggio
Emilia
- Valerio Maramotti** Presidente Cooperativa di Solidarietà
Sociale L'Ovile di Reggio Emilia
- Daniele Marchi** Assessore al Bilancio, Comune di Reggio
Emilia
- Tullio Masoni** Critico cinematografico
- Monica Massacesi** Coordinatore infermieristico-tecnico
Servizio Salute Mentale di Scandiano, Azienda Usl - IRCCS di
Reggio Emilia
- Rosita Mazzi** Assistente Sociale, Azienda Usl - IRCCS di
Reggio Emilia
- Gianmaria Modesti** Educatore Cooperativa Sociale “Progetto
Crescere” di Reggio Emilia
- Marco Morelli** Pedagogista, Società Cooperativa Sociale
Raptus
- Enzo Morgagni** Presidente Consulta Emilia Romagna
- Felice Nava** Medico specialista in Tossicologia e Psicoterapia
e dottore di ricerca in Neuroscienze, docente presso
l'Università di Padova e Modena, Responsabile U.O. Sanità
Penitenziaria dell'Azienda ULSS 16 di Padova
- Antonio Nicolaci** Direttore Programma Dipendenze
Patologiche e SerDP Area sud, Azienda Usl - IRCCS di Reggio
Emilia

Con la partecipazione di

Fausto Nicolini Direttore Generale, Azienda Usl - IRCCS di Reggio Emilia

Luana Oddi Medico tossicologo SerDP, Azienda Usl - IRCCS di Reggio Emilia

Leda Olmi Ufficio Relazioni Internazionali, Comune di Scandiano

Silvia Pagliani Ufficio Relazioni Internazionali, Comune di Scandiano

Claudio Palmieri Educatore Servizio Salute Mentale, Azienda Usl di Piacenza

Francesco Paoletta Storico

Fiorenza Pattacini Direttore Salute Mentale Dipendenze Patologiche Area Sud, Azienda Usl - IRCCS di Reggio Emilia

Laura Pazzaglia Attrice/autrice, consulente culturale per la Residenza La Ginestra

Lucio Pederzoli Responsabile Servizio Handicap adulto, Distretto di Reggio Emilia, Azienda Usl - IRCCS di Reggio Emilia

Lorenzo Pelizza Responsabile Centro di Salute Mentale di Via Petrella, Azienda Usl - IRCCS di Reggio Emilia

Pietro Pellegrini Direttore Dipartimento Assistenza Integrata-Salute Mentale e Dipendenze Patologiche, Azienda Usl di Parma

Luca Pingani Staff sviluppo risorse umane, Azienda Usl - IRCCS di Reggio Emilia, Direttore Attività Didattica Corso di Laurea in Tecnica della Riabilitazione Psichiatrica, Università degli Studi di Modena e Reggio Emilia

Roberta Pioli Educatore Professionale, Azienda Usl - IRCCS di Reggio Emilia

Daniela Preti Psicologa e Psicoterapeuta, Azienda Usl - IRCCS di Reggio Emilia

Daniele Pulino Storico

Annalisa Rabitti Presidente Farmacie Comunali Riunite FCR Città Senza Barriere di Reggio Emilia

Luciana Redeghieri Presidente Associazione di volontariato Sostegno&Zucchero di Reggio Emilia

Valentina Ricci Associazione Sentiero Facile di Reggio Emilia

Claudia Righi Animatrice ed educatrice, Residenza La Ginestra di Reggio Emilia

Franca Righi Docente

Giovanni Romagnani Utente esperto Bologna

Raffaella Romei Responsabile coordinatrice della Residenza La Ginestra

Ermanno Rondini Presidente LILT, sezione di Reggio Emilia, Oncologo, Arcispedale S. Maria Nuova, Azienda Usl - IRCCS di Reggio Emilia

Giuseppe Adriano Rossi Presidente Deputazione di Storia Patria per le Antiche Province Modenesi - Sezione di Reggio Emilia

Con la partecipazione di

Ciro Ruggerini Direttore Sanitario Cooperativa Sociale “Progetto Crescere” di Reggio Emilia

Fiorenzo Salvatori Responsabile semi residenza V. Strappa Lugo del DSMDP, Azienda Usl della Romagna

Matteo Sassi Vicesindaco e Assessore Welfare del Comune di Reggio Emilia

Angela Scarano Neuropsichiatra Infantile, Cooperativa Sociale “Progetto Crescere” di Reggio Emilia

Enrico Semrov Direttore Salute Mentale Dipendenze Patologiche Area Reggio Emilia, Azienda Usl - IRCCS di Reggio Emilia

Pietro Spada Vice Presidente Associazione Sentiero Facile di Reggio Emilia

Loretta Spoggi Atelierista Enaip Azienda Usl - IRCCS di Reggio Emilia

Vincenzo Sportelli Psichiatra, Azienda Usl - IRCCS di Reggio Emilia

Drosos Thetakis Educatore CEIS di Modena

Marina Tincani Associazione Sentiero Facile di Reggio Emilia

Vania Toni Assessore alle Politiche Culturali, Sportive e di Promozione del territorio, Comune di Cavriago

Mariateresa Torre Psichiatra, referente Disturbi del Comportamento Alimentare (DCA) di Guastalla e Correggio, Azienda Usl - IRCCS di Reggio Emilia

Marco Trevia Direttore Servizi Salute Mentale e Dipendenze Patologiche Area Nord, Azienda Usl - IRCCS di Reggio Emilia

Utenti esperti della Regione Emilia Romagna

Luca Vecchi Sindaco del Comune di Reggio Emilia

Monica Venturi Presidente Cooperativa La Pineta

Elisabetta Vignali Educatore Professionale, Azienda Usl - IRCCS di Reggio Emilia

Anna Villarini Biologa e specialista in Scienze dell'alimentazione, ricercatrice presso il Dipartimento di Medicina Predittiva e Preventiva dell'Istituto Nazionale dei Tumori di Milano

Oser Zambonini Gruppo Appartamento Cooperativa di Solidarietà Sociale L'Ovile di Reggio Emilia

Bruna Zani Docente Dipartimento di Psicologia, Università di Bologna

Gloria Zanni Educatore Professionale, Azienda Usl - IRCCS di Reggio Emilia

Angela Zannini Responsabile SerDP Bassa Soglia, Azienda Usl - IRCCS di Reggio Emilia

Luca Zizzi Educatore Cooperativa Sociale “Progetto Crescere” di Reggio Emilia

Si ringraziano per la collaborazione

AA (Alcolisti Anonimi)
Anemos
Associazione ACAT (Associazione dei Clubs degli Alcolisti in Trattamento)
Associazione Briciole di Reggio Emilia
Associazione Cibo&Gioia
Associazione CoDa (Coodipendenti Anonimi)
Associazione culturale "I lunatici" di Parma
Associazione GA (Giocatori Anonimi)
Associazione NA (Narcotici Anonimi),
Associazione OA (Overeater Anonymus),
Associazione Sentiero Facile di Reggio Emilia
Associazione di volontariato Sostegno&Zucchero di Reggio Emilia
Cristiana Bellini
Biblioteca Comunale M. Ruini di San Polo d'Enza
Biblioteca Comunale G. Salvemini di Scandiano
Biblioteca Comunale "Sognalibro" di Casalgrande
Biblioteca Comunale A. Umiltà di Montecchio
Maurizio Casini
Centro Culturale Junghiano Temenos, Bologna
Centro di Solidarietà di Reggio Emilia
Centro Studi sul Dialecto Reggiano
Circolo Arci Rondò di Reggio Emilia
Comune di Casalgrande
Comune di Casina in collaborazione con IREN
Comune di Cavriago
Comune di Correggio
Comune di Guastalla
Comune di Montecchio
Comune di Scandiano
Confcooperative di Reggio Emilia
Consorzio Oscar Romero
Coop. Agricola La Collina di Reggio Emilia
Coop. Sociale "Progetto Crescere" di Reggio Emilia
Cooperativa di Solidarietà Sociale L'Ovile di Reggio Emilia
Coop. Agricola e Sociale La Quercia di Reggio Emilia
Cooperativa Rondò di Reggio Emilia
Deputazione di Storia Patria per le Antiche Province Modenesi - Sezione di Reggio Emilia
Maura Favali
Gruppi famigliari Al-Anon e Alateen
Istituto Cattaneo-Dall'Aglio e Motti di Castelnovo ne' Monti
Istituto Superiore P. Gobetti di Scandiano
Istituto Tecnico Statale L. Einaudi di Correggio
Laboratorio sperimentale Art Factory 33
Liceo delle Scienze Umane M. di Canossa di Reggio Emilia
Luoghi di Prevenzioni - LILT Reggio Emilia
Maestro Francesca Canova

Si ringraziano per la collaborazione

Multiplo Centro Cultura Cavriago
Musei Civici di Reggio Emilia
Palazzo Magnani
Rappresentanza dei calciatori che hanno vinto il
Campionato mondiale 2018
Reggio Emilia Città senza Barriere – FCR
Residenza psichiatrica La Ginestra di Reggio Emilia
Parrocchia di Cavazzoli
Alessandro Scillitani
Società Cooperativa Sociale Raptus
Società Cooperativa Sociale La Vigna di Reggio Emilia
Faustino Stigliani
Teatro Comunale R. Ruggeri di Guastalla
Ufficio cinema Comune di Reggio Emilia
Claudio Ughetti
UISP Unione Italiana Sport per Tutti – Comitato
Provinciale di Reggio Emilia
Unione Tresinaro Secchia
Università degli Studi di Modena e Reggio Emilia



Info: Dipartimento di Salute Mentale e Dipendenze
Patologiche Azienda USL di Reggio Emilia 0522 335392



facebook.com/AuslRE



twitter.com/Ausl_RE



youtube.com/user/AuslReggioEmilia

www.ausl.re.it